

# VENTE AUX ENCHÈRES

VENTE ONLINE ET SUR PLACE

# SÉLECTION ANGUS

*PARC DES EXPOSITIONS  
DE POITIERS (86)*



**SAMEDI 9 NOVEMBRE 2024**

Concours National  
Vente aux enchères

à 13h  
à 17h30



Catalogue disponible sur  
[www.kbs-genetic.com](http://www.kbs-genetic.com)



# L'édito



C'est avec beaucoup d'émotions et de plaisir que l'Organisme de Sélection et l'Association Aberdeen Angus France vous accueillent pour ce qui est un événement majeur du développement de la race Angus en France : Le premier concours national Angus !

Petit à petit, l'Angus fait sa place sur l'échiquier national des races à viande. L'Angus n'a pas vocation à se substituer aux prestigieuses races à viande françaises, elle vient compléter l'offre nationale et apporte des qualités nouvelles en termes notamment de persillé et de nouvelles possibilités de transformation.

L'Association Aberdeen Angus France (AAAF) œuvre à promouvoir et développer la race Angus sur Le territoire Français. Seulement quelques dizaines d'animaux étaient recensés au début des années 2000, mais on dénombrait en 2023 quasiment 5000 vaches suivies en certification de parenté bovine. Cela peut paraître peu mais cette croissance est très forte et nécessite d'être suivie et organisée.

L'AAAF est reconnue par la France et l'Union Européenne comme Organisme de Sélection pour la France métropolitaine. Nous agissons dans un cadre réglementaire et sommes responsables de l'organisation et du développement de la race. Créée en 2018, composée d'éleveurs et animée par un bureau d'éleveurs bénévoles, l'AAAF a ouvert et gère le livre généalogique français. Elle organise également la qualification des animaux dans le but de produire des index qui serviront à orienter la race sur notre territoire.

L'AAAF a la particularité d'évoluer dans un environnement international puisque l'Angus est la première race à viande au monde. Cela veut dire que nous bénéficions des travaux génétiques réalisés sur toute la planète et qui abordent des sujets peu connus chez nous. Les qualités carcasses sont ainsi précisément décrites dans les indexations de nombreux pays (tendreté, poids carcasses, épaisseur de faux filet, gras de couverture, persillé,...) et qui permettent de sélectionner les reproducteurs sur ces nouveaux critères. L'AAAF s'attache à développer ces nouveaux critères de choix sur le territoire et prendra en compte ces éléments pour développer l'indexation Angus en France.

Le défi pour l'AAAF est de structurer et d'organiser le développement en garantissant à chacun des éleveurs l'accès aux services utiles à l'amélioration génétique :

- possibilité d'inscrire des animaux,
- incitation et facilitation des pesées et pointage des animaux,
- informations sur le progrès génétique,
- rencontres/échanges sur la race,
- participation aux rassemblements européens et mondiaux de la race,

Les défis qui nous attendent sont encore nombreux et nous avons hâte de pouvoir y répondre.

La génomie, la création d'une base de données partagée européenne, la structuration d'une filière viande Angus sont les prochains sujets de travail pour l'Association.

En attendant, apprécions ce formidable événement que représente ce premier concours national Angus. Il fera date, parce qu'il est le premier, et qu'il symbolise le travail et la mobilisation d'éleveurs passionnés qui œuvrent au développement de notre belle race !

Nous aurons en point d'orgue notre première vente aux enchères qui nous l'espérons clôturera de belle manière notre concours!

L'AAAF tient à remercier très chaleureusement Michel Caillé, Président de la Ferme s'invite, pour sa proposition de tenue de ce premier concours national Angus et pour les conditions exceptionnelles qui ont été mises à disposition des éleveurs participants.

Sans lui, nous ne serions pas là.

Un grand MERCI !

Bons échanges, bonnes rencontres, bon concours à tous !

Le Président, Jérôme Curt

---

C'est avec plaisir que KBS GENETIC assure l'organisation de la vente SÉLECTION ANGUS pour le compte de l'association Aberdeen Angus France. Merci aux éleveurs pour leur confiance. C'est une première pour eux et aussi pour nous, souhaitons une grande réussite pour les enchères dans le cadre du concours National.

Au plaisir de vous y rencontrer,

la TEAM KBS.



## L'Angus, une race d'avenir

Progressivement, la race Angus, première race à viande au monde, se fait sa place sur l'échiquier national des races à viande. On retrouve l'Angus sous deux robes : noire ou rouge. C'est la seule race au monde exclusivement sans corne. Elle a des canons courts qui lui donnent cette apparence trapue. Son gabarit est volontairement maîtrisé pour garder des vaches économiques à l'entretien et pour fournir des poids de carcasses adaptés à la consommation. Les vaches pèsent de 650 à 800 kg et les taureaux de 800 à 1100 kg.

La race s'appuie sur un progrès génétique partagé mondialement qui œuvre sur deux axes principaux :

- 1-la facilité, la rentabilité et l'éco-responsabilité de l'élevage,
- 2-les qualités de viande pour garantir la satisfaction du consommateur.

1/ L'élevage Angus se caractérise par son efficacité globale impressionnante :

-rustique, elle se nourrit quasiment exclusivement d'herbe tout au long de sa vie.

Les vêlages se font à 99% sans aucune assistance et les poids de naissance sont très bas (32 kg pour les femelles, 35 kg pour les mâles). Très vigoureux, les veaux se lèvent et têtent généralement dans le quart d'heure qui suit. Les vaches, laitières, assurent ensuite une forte croissance aux veaux. La facilité d'élevage et le sens retrouvé du métier d'éleveur assure un développement permanent des effectifs sur le territoire.

-rentabilité :

C'est une race faite pour vêler à deux ans (70% des primipares ont vêlé à 27 mois en France) ce qui la rend très productive et fait la différence économique quand on fait le bilan financier de la carrière d'une vache.

La rentabilité est intimement liée à la longévité de carrière d'une vache. La vache Angus est une vache qui est sélectionnée pour faire une longue carrière. Pour cela, la sélection (et plus encore la génomique) prend en compte les critères de durabilité : docilité, qualité des pieds, des mamelles, le renouvellement du poil au printemps... Il n'est pas rare de côtoyer des vaches de plus de 15 ans et qui produisent pleinement.

Le gabarit des vaches est également un sujet important dans la race Angus : les vaches reproductrices sont sélectionnées sur des gabarits volontairement mesurés pour limiter les coûts d'entretien. La rentabilité de la vache se fait sur le nombre de veaux sevrés sur une période la plus longue possible, et non sur son poids carcasse à la réforme.

Il y a une distinction claire entre l'animal reproducteur (rustique, économe, fertile, importante longévité) et l'animal recherché en accouplement terminal pour la production de viande (poids carcasse, épaisseur de muscle, persillé...)

-l'éco-responsabilité :

L'élevage Angus est très performant sur son aspect environnemental du fait de plusieurs facteurs :

Le vêlage à deux ans limite les années improductives,

La longévité des vaches abaisse fortement le besoin en renouvellement des vaches

La valorisation des herbages, qui sont des puits de carbone, couplée à un faible besoin de complémentation en finition des animaux permet de limiter l'impact carbone au regard des émissions générées par les animaux.

2/L'Angus amène une approche différente de la valorisation des carcasses sur le territoire national :

Celle-ci est basée principalement sur la satisfaction consommateur et s'appuie sur le lien étroit entre gras et muscle : la qualité et la présence de gras dans les muscles améliorent singulièrement l'expérience gustative du consommateur. Et l'Angus est réputée, sélectionnée et contrôlée sur sa capacité à produire des muscles persillés.

Il en ressort des viandes avec un goût différent, tendres, et tout cela est dû à ce gras finement présent au cœur des muscles.

Et la bonne nouvelle, c'est que ce gras, lorsqu'il est issu d'un animal fini au pâturage ou bien à base d'herbe récoltée, est naturellement riche en bon cholestérol, les fameux Oméga 3.

La tendreté des viandes Angus est intimement liée à la présence de persillé dans les muscles, contrairement aux races continentales où la tendreté s'exprime sans présence de gras.

Les viandes Angus se valorisent aisément en élevage biologique car les animaux se finissent facilement à l'herbe, en vente directe à la ferme où les éleveurs peuvent mettre en avant un élevage responsable, soucieux du bien-être animal et de la préservation de l'environnement. Les viandes se valorisent aussi bien en circuit conventionnel.

Et si la ligne de dos, de la basse-cote au rumsteak inclus, trouve naturellement sa place dans les boucheries et les restaurants gastronomiques, cette caractéristique ouvre la porte à de nombreuses nouvelles façons de valoriser les muscles hors ligne de dos, qui se rapprochent des fabrications charcutières : viandes séchées, saucissons, terrines, plats cuisinés, ribs, rillettes....

Une offre nouvelle et diversifiée apparaît en France et s'appuie sur nos viandes Angus et permettent d'investir de nouveaux marchés, de nouveaux modes de consommation où la viande bovine n'était à ce jour pas conviée, comme par exemple l'apéritif dînatoire.

La viande Angus apporte une possibilité nouvelle de valorisation de la viande de bœuf.

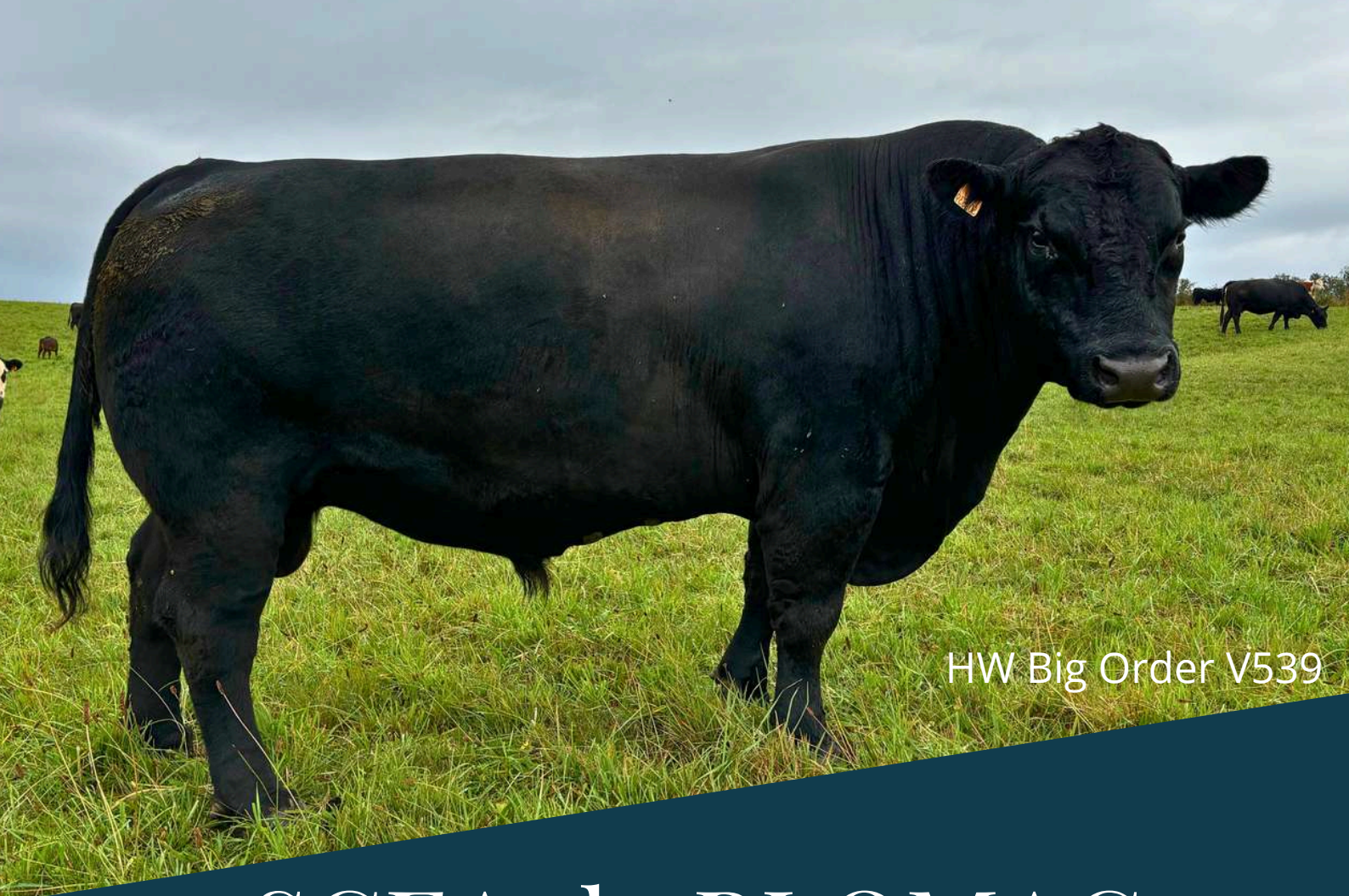

HW Big Order V539

# SCEA de BLOMAC

Élevage d'Angus depuis 2014  
vente de bœufs et de reproducteurs

Bovins reproducteurs :

Black Angus et Red Angus avec pedigree, Limousine, Limangus, Hereford



Visite sur rendez-vous  
Contact : Olivier DE BLOMAC  
3 Le Petit Château  
87260 VICQ SUR BREUILH  
Tel : +33 06 82 57 24 87  
sceadeblomac@gmail.com  
Site web : [deblomac.com](http://deblomac.com)

# Liste des animaux pour le concours

Eleveur	Nom animal	Père	Mère	Date de Naissance
EARL DU MOULIN DE REBETS	CASPER	HAZ CENDO	BETTY VON HOF KAMERUN	11/12/2022
EARL DU MOULIN DE REBETS	UNGUS MDR	NESTOR AC	MARGUERITE	10/02/2023
EARL DU MOULIN DE REBETS	TANGUS MDR	MARTY R377	MARGUERITE	11/03/2022
EARL DU MOULIN DE REBETS	VOYAGE MDR	SIMPLY RED	TANGUS MDR	25/08/2024
GAEC DE L'EDEN	EDEN VALLE	EDEN RANGER	FORDEL PROUD MAMA U345	22/12/2023
GAEC DE L'EDEN	EDEN VOLF	EDEN RANGER	FORDEL PROUD MAMA U432	19/01/2024
GAEC DE L'EDEN	EDEN RANGER	HW ARDOCH	FORDEL PROUD MAMA U165	31/03/2020
GAZAIX CHARLOTTE	VEDETTE DC	QUAKER HILL HIGH COTTON	RISSETTE	15/03/2024
GAEC CHAMPS D'HAVINIÈRE	RENNY	AYRVALE BARTEL E8	TCK ORLANE	27/08/2020
GAEC CHAMPS D'HAVINIÈRE	VAIANA ADP	CUSTOM MADE 505C	RENNY	27/04/2024
GAEC CHAMPS D'HAVINIÈRE	STAR	VAR RESERVE 1111	CAMINO 316	29/11/2021
GAEC CHAMPS D'HAVINIÈRE	VOLCAN ADP	EWA TAKE AIM 9126	STAR	14/03/2024
GAEC CHAMPS D'HAVINIÈRE	UMBA ADP	MILLAH MURRAH KLOONEY K42	SIMBA	29/08/2023
GAEC CHAMPS D'HAVINIÈRE	URANUS ADP	EWA FULL CIRCLE 9126	SMILEY	18/09/2023
GAEC CHAMPS D'HAVINIÈRE	UNIQUE ADP	EWA FULL CIRCLE 9126	SUNNY	23/09/2023
GAEC DE CHARMEIL	DECHARMEIL BARACK	QUAKER HILL COLUMBUS 6V28	RAWBURN BONNIE V991	28/04/2021
GAEC DE CHARMEIL	DECHARMEIL ROSELINU	DECHARMEIL BARACK	DECHARMEIL ROSELINE	12/01/2023
EARL GENDRO	JCGVDUCHES	BRISSAC ARISTOTE 0037	LISDUFF DUCHESS W863	24/03/2024
EARL GENDRO	JCGVVALENTI	BRISSAC ARISTOTE 0037	LISS MURAL X050	14/02/2024
FERME DU TREFLE	ULYSSE DU TREFLE	EASTFIELD PIPER T099	REANNE DU TREFLE	12/04/2023
FERME DU TREFLE	UBIS DU TREFLE	CLARA RAFAL	JESITE DU TREFLE	20/04/2023
FERME DU TREFLE	UNIQUE DU TREFLE	CLARA REBEL	PAKITA DU TREFLE	20/04/2023
FERME DU TREFLE	UBER DU TREFLE	CLARA RAFAL	MINA	22/04/2023
FERME DU TREFLE	UBERT DU TREFLE	CLARA RAFAL	PAGUERA DU TREFLE	25/04/2023
FERME DU TREFLE	FT VENISE	CLARA REBEL	JAVEL	24/04/2024
FERME DU TREFLE	JAVEL	CALL L841	BOONIE	01/04/2014
FERME DU TREFLE	FT VEKO	BRISSAC HAMPTON 0030	PAKITA DU TREFLE	25/05/2024
FERME DU TREFLE	PAKITA DU TREFLE	BOREWELL TIGER S858	JOHNSTOWN FIONNA 447	05/04/2019
FERME DU TREFLE	FT VITA	CLARA REBEL	ONDEE DU TREFLE	17/04/2024
FERME DU TREFLE	ONDEE DU TREFLE	KILROE FRERO	GLENAGRAGRA FLEN	27/04/2018
FERME DU TREFLE	FT VERA	BRISSAC HAMPTON 0030	REANNE DU TREFLE	17/07/2024
FERME DU TREFLE	REANNE DU TREFLE	COUL DYNAMITE S836	MBEA	08/05/2020
SPINNEWYN EMMANUEL	BRISSAC KANSAS 0024	GAR KANSAS	MARTIN SURE FIRE 9528	03/09/2021
SPINNEWYN EMMANUEL	BRISSAC AMERICANO 0086	BRISSAC HOME TOWN 0028	BRISSAC ANNIE 0011	13/02/2014
DANCLO ANGUS	DC VADOUE	EWA FULL CIRCLE 9126	NINA	23/01/2024
DANCLO ANGUS	DC ULTRACHIC	DC PLIJUS	PADADAO	14/03/2023
DANCLO ANGUS	THELMA	DC PLIJUS	PLIJADUR	27/05/2022
DANCLO ANGUS	DC PLIJADUR	DORADO N AUGUSTUS E182	THELMA	19/06/2024
DANCLO ANGUS	PLIJADUR	KFC BENETT ABSOLUTE	CAMINO 432	19/10/2019
DANCLO ANGUS	DC PLIJADUR	DORADO N AUGUSTUS E182	PLIJADUR	11/05/2024
SCEA FERME D'ETRIE	UNE FOIS	ELEVATION	RAINURE	21/08/2023
SCEA FERME D'ETRIE	UNE NUIT	ELEVATION	OBOLE	26/08/2023

Les juges du concours sont

William McLaren (Ecosse) et Joao Diogo Ferreira (Portugal).



# SUBLIM

UNE GAMME ADAPTÉE AUX EXIGENCES ET  
AUX PARTICULARITÉS DE NOS RÉGIONS

# Listes des veaux en Ventes aux Enchères

Éleveur	Nom veau	N° lot	Père	En catalogue
FERME DU TREFLE	UBER DU TREFLE	1	CLARA RAFAL	8
FERME DU TREFLE	UBIS DU TREFLE	2	CLARA RAFAL	8
FERME DU TREFLE	UNIQUE DU TREFLE	3	CLARA REBEL	9
FERME DU TREFLE	ULYSSE DU TREFLE	4	EASTFIELD PIPER T099	9
FERME DU TREFLE	UBERT DU TREFLE	5	CLARA RAFAL	10
GAEC CHAMPS D HAVINIERE	UMBA ADP	6	MILLAH MURRAH KLOONEY K42	10
GAEC CHAMPS D HAVINIERE	URANUS ADP	7	EWA FULL CIRCLE 926	11
GAEC DE CHARMEIL	DECHARMEIL BARACK	8	QUAKER HILL COLUMBUS	11
GAEC DE CHARMEIL	DECHARMEIL ROSELINU	9	DECHARMEIL BARACK	12
GAEC DE L EDEN	EDEN VALLE	10	EDEN RANGER	12
GAEC DE L EDEN	EDEN VOLF	11	EDEN RANGER	13
EARL GENDRO	JCGVALENTI	12	BRISSAC ARISTOTE	13
EARL GENDRO	JCGVDUCHES	13	BRISSAC ARISTOTE	14
GAEC CHAMPS D HAVINIERE	VOLCAN ADP	14	TAKE AIM	14
EMMANUEL SPINNEWYN	BRISSAC AMERICANO	15	BRISSAC HOME TOWN 0028	15



  
**AVRY**  
**LE CORVAISIER**

**MAÇONNERIE - GÉNIE CIVIL**

STABULATION BOVIN - BÂTIMENT PORC - MÉTHANISATION AGRICOLE

  
 LA RAMPINSOLLE NORD  
 24660 COULOUNIEUX-CHAMIER

  
 05 53 53 11 75

  
 contact@avry-lecorvaisier.fr



## DEVENIR AGRICULTEUR, C'EST UN PROJET DE VIE.

RETROUVEZ DANS VOTRE CAISSE  
LES 10 ENGAGEMENTS DU CRÉDIT MUTUEL  
POUR ACCOMPAGNER VOTRE INSTALLATION.

Crédit  Mutuel

Caisse Fédérale de Crédit Mutuel et Caisses affiliées, société coopérative à forme de société anonyme au capital de 5 458 531 008 euros, 4 rue Frédéric-Guillaume Raiffeisen, 67913 Strasbourg Cedex 9, RCS Strasbourg B 588 505 354 – N° ORIAS : 07 003 758. Banques régies par les articles L.511-1 et suivants du code monétaire et financier.

# Arrivé Bellanné

NUTRITION



79250 Nueil-les-Aubiers - 05 49 81 25 25 - [www.arrive-bellanne.fr](http://www.arrive-bellanne.fr)



# COMMENT ACHETER par INTERNET ?

## Misez Facilement de chez vous !

Pour participer à notre vente aux enchères **SELECTION ANGUS**, c'est très simple !

Veuillez trouver ci-dessous les quelques étapes qui vous permettront d'accéder aux enchères le samedi 9 novembre 2024:

- Connectez-vous au site web de KBS GENETIC [www.kbs-genetic.com](http://www.kbs-genetic.com)
- Inscrivez-vous en remplissant les données requises et en acceptant les termes et conditions
- Validez votre inscription en saisissant le code reçu par SMS

Le jour de la vente, vous pouvez suivre les enchères en temps réel, tout en gardant un œil sur l'évolution du prix.

Offrez-vous l'animal désiré en relançant l'enchère précédente jusqu'au prix qui vous paraît le plus opportun !

De plus amples détails seront publiés prochainement sur notre site internet, suivez les newsletters !

**INSCRIPTIONS A PARTIR DU 31 OCTOBRE 2024**

For participating to our **ONLINE SELECTION ANGUS SALE**, it is very simple !

Please find below few steps in order to get ready for the auction sale on the 9th november 2024:

- Connect to KBS GENETIC website [www.kbs-genetic.com](http://www.kbs-genetic.com)
- Register through a small form
- Validate your registration with the code received by text

Throughout the sale, you will be able to follow price evolution, participate to actions and outbid as long as you want in order to offer the desired animal !

**REGISTRATION FROM OCTOBER 31, 2024**

Partecipare alla nostra asta **SELECTION ANGUS ONLINE** é semplicissimo !

Poche facili tappe ti permetteranno di accedere all'asta sabato pomeriggio, 9 di novembre 2024:

- Connettiti al sito-web di KBS GENETIC [www.kbs-genetic.com](http://www.kbs-genetic.com)
- Iscriviti completando i dati richiesti ed accettando i termini e le condizioni
- Conferma l'iscrizione inserendo il codice che avrai ricevuto per SMS

Il giorno dell'asta potrai seguire la vendita in tempo reale, tenendo sempre sott'occhio l'evoluzione del prezzo di aggiudicazione, potrai rilanciare fino a quando lo riterrai opportuno ed aggiudicarti l'animale desiderato !

Maggiori dettali saranno pubblicati sul nostro sito prossimamente....seguite le newsletters !

**ISCRIZIONI A PARTIRE DA 31 DI OTTOBRE 2024**

Participar en nuestra subasta **SELECTION ANGUS ONLINE** es muy fácil !

Unos pasos fáciles te permitirán acceder a la subasta el sábado por la tarde, 9 de noviembre 2024:

- Conéctese al sitio web de KBS GENETIC [www.kbs-genetic.com](http://www.kbs-genetic.com)
- Regístrese completando los datos necesarios y aceptando los términos y condiciones
- Confirma la inscripción introduciendo el código que has recibido por SMS

¡El día de la subasta podrás seguir la venta en tiempo real, teniendo siempre presente la evolución de adjudicación, podrás pujar hasta que lo consideres oportuno y ganarte el animal deseado!

Más detalles se publicarán en nuestro sitio web próximamente...¡siga los boletines !

**INSCRIPCION A PARTIR DEL 31 DE OCTUBRE 2024**



**BIEN-ÊTRE  
ANIMAL**

**PERFORMANCES  
ZOOTECNIQUES**

**CONFORT  
DE TRAVAIL**

**CHARPENTES ADAPTÉES  
AUX PANNEAUX SOLAIRES**

# Roine

**Le spécialiste  
pour vos bâtiments  
agricoles en bois**

**02 99 96 61 40**

[commercial@roine.fr](mailto:commercial@roine.fr)

[www.roine.fr](http://www.roine.fr)



# 1 UBER DU TREFLE

Propriétaire : **FERME DU TREFLE**  
01660 VANDEINS

FR0123363749 -22/04/2023

PN : 48 kg  
P 120 J : 175 kg  
P 210 J : 270 kg  
GMQ : 1057 g/l

Père	IRL race pure TOP
FN	-
Terminal	15%
Remplacement	40%
DM	5%
Poids carc	5%
Docilité	10%



Père **CLARA RAFAL**  
IE212617960974

GPP **CARRIGROE KIAN**

GMP **CLARA M826 PELAREE**

## UBER DU TREFLE

Mère **MINA**  
FR0116305825

GPM **KILROE FRERO**

GMM **GLENAGRAGRA FLEN**

Taureau mixte, complet, équilibré en développement musculaire et squelettique. Une génétique irlandaise éprouvée, le père Clara Rafal est un taureau 5 étoiles sur un beau modèle de vache productive pour un élevage à l'herbe. En tête de liste de nos pointages 2023!

# 2 UBIS DU TREFLE

Propriétaire : **FERME DU TREFLE**  
01660 VANDEINS

FR0123363747 -20/04/2023

PN : 40 kg  
P 120 J : 148 kg  
P 210 J : 230 kg  
GMQ : 904 g/l

Père	IRL race pure TOP
FN	-
Terminal	15%
Remplacement	40%
DM	5%
Poids carc	5%
Docilité	10%



Père **CLARA RAFAL**  
IE212617960974

GPP **CARRIGROE KIAN**

GMP **CLARA M826 PELAREE**

## UBIS DU TREFLE

Mère **JESITE**  
FR0114308436

GPM **CALL L841**

GMM **BALLYQUIRKE FIONA BALL**

Taureau très fin dans un format modéré avec un beau grain de viande, issu d'un père Irlandais classé 5 étoiles (Clara Rafal). Sa mère est une vache très équilibrée, fille de Kilroe Frero, un taureau marqueur par la qualité de ses filles. Une promesse d'avenir!

# 3 UNIQUE DU TREFLE

Propriétaire : **FERME DU TREFLE**  
01660 VANDEINS

FR0123363748 -20/04/2023

PN : 50 kg  
P 120 J : 188 kg  
P 210 J : 292 kg  
GMQ : 1152 g/l

Père	IRL race pure TOP
FN génisse	30%
Terminal	25%
Remplacement	-
DM	15%
Poids carc	30%
Docilité	-

Père **CLARA REBEL**  
IE212617910994

GPP GOULDING NEYMAR

GMP CLARA L774 PELAREE

## UNIQUE DU TREFLE

Mère **PAKITA**  
FR0119479002

GPM BOREWELL TIGER S858

GMM JOHNSTOWN FIONNA 447



Taureau avec un fort développement squelettique sur la voie femelle (Netheralan Peter Pershore) et typé viande sur la voie mâle. Le père Clara Rebel est 4 étoiles en production de viande, assure une finition rapide et des carcasses lourdes et bien conformées. Une valeur sûre!

# 4 ULYSSE DU TREFLE

Propriétaire : **FERME DU TREFLE**  
01660 VANDEINS

FR0123363722 -12/04/2023

PN : 40 kg  
P 120 J : 196 kg  
P 210 J : 314 kg  
GMQ : 1308 g/l

Père	UK race pure TOP
FN	40%
Terminal	10%
Remplacement	10%
DM	75%
Poids carc	10%
Persillé	-
Croiss 1 an	10%

Père **EASTFIELD PIPER T099**  
UK562028402099

GPP LINTON GILBERTINES EARLSTON R951

GMP EASTFIELD PATRICIA M393

## ULYSSE DU TREFLE

Mère **REANNE DU TREFLE**  
FR0120600080

GPM COUL DYNAMITE S836

GMM MABEA



Très belle combinaison entre un taureau d'élite (fils de Rawburn Black Hawk) sur une femelle issue d'une génétique qualité de viande SAV Final Answer. Facilité de naissance, forte croissance et qualité de viande, le tiercé gagnant! Résultat : un taureau sur lequel les yeux s'arrêtent au premier coup d'œil!

# 5 UBERT DU TREFLE

Propriétaire : **FERME DU TREFLE**  
01660 VANDEINS

FR0123363757 -25/04/2023

PN : 47 kg  
P 120 J : 153 kg  
P 210 J : 232 kg  
GMQ : 881 g/l

Père **CLARA RAFAL**  
IE212617960974

GPP **CARRIGROE KIAN**

GMP **CLARA M826 PELAREE**

## UBERT DU TREFLE

Mère **PAGUERA DU**  
FR0119479016

GPM **BOREWELL TIGER S858**

GMM **JOHANNA**

Père	IRL race pure TOP
FN	-
Terminal	15%
Remplacement	40%
DM	5%
Poids carc	5%
Docilité	10%



Belle combinaison entre deux souches de taureaux marqueurs, Clara Rafal très équilibré et Borewell Tiger très performant en renouvellement. Un taureau bien conformé avec du muscle où il faut. Un taureau racé avec une belle carrière devant lui!

# 6 UMBA ADP

Propriétaire : **GAEC CHAMPS D'HAVINIÈRE**  
72540 LONGNES

FR7240012352 -29/08/2023

PN : 40 kg  
P 120 J : kg  
P 210 J : kg  
GMQ : g/l

Père **MILLAH MURRAH KLOONEY K42**  
AU000000NMMK42

GPP **BOOROOMOOKA THEO T030**

GMP **MILLAH MURRAH PRUE H4**

## UMBA ADP

Mère **SIMBA**  
FR7240012141

GPM **QHF WWA BLACK ONYX 5Q11**

GMM **TCK OVALIE**

Père	UK race pure TOP
FN	5%
Terminal	50%
Remplacement	20%
DM	25%
Poids carc	65%
Persillé	1%
Croiss 1 an	65%



Un mix audacieux de très bonnes lignées australiennes, américaines et argentines. La prévision d'excellentes qualités bouchères.

# 7 URANUS ADP

Propriétaire : **GAEC CHAMPS D'HAVINIÈRE**  
72540 LONGNES

FR7240012353 - 18/09/2023

PN : 35 kg  
P 120 J : kg  
P 210 J : kg  
GMQ : g/l

Père **EWA FULL CIRCLE 9126**  
US000019643643

GPP EWA WEST POINT 7258

GMP EWA 701 OF 4105 SURE FIRE

## URANUS ADP

Mère **SMILEY**  
FR7240012143

GPM QUAKER HILL COLUMBUS 6V48

GMM TCK OASIS

Père	Génomie US
FN Génisse	25%
\$C	15%
\$F	30%
RE	45%
Poids carc	40%
Persillé	4%
Docilité	10%
Xt Laitier	5%



L'alliage de la génétique sud et nord américaines en conformité avec les systèmes herbagers et sans sacrifier le persillé.

# 8 DECHARMEIL BARACK

Propriétaire : **GAEC DE CHARMEIL**  
42310 LA PACAUDIÈRE

FR4243234954 - 28/04/2021

PN : 32 kg  
P 120 J : 195 kg  
P 210 J : 317 kg  
GMQ : 1358 g/l

Père **QUAKER HILL COLUMBUS 6V48**  
18841595(US)44

GPP VAR DISCOVERY 2240

GMP QUACKER HILL BLACKCAP 3N23

## DECHARMEIL BARACK

Mère **RAWBURN BONNIE V991**  
UK562106502991

GPM KFC BENNETT SOUTHSIDE

GMM NICHOLS BONNIE Y292

Père	Génomie US
FN Génisse	25%
\$C	15%
\$F	30%
RE	45%
Poids carc	40%
Persillé	4%
Docilité	10%
Xt Laitier	5%

Mère	UK race pure
FN	5%
Terminal	50%
Remplacement	20%
DM	25%
Poids carc	65%
Persillé	1%
Croiss 1 an	65%



Un taureau éprouvé alliant toutes les qualités recherchées tant pour le remplacement que le terminal et à la génétique confirmée. Une opportunité à saisir.

# 9 DECHARMEIL ROSELINU

Propriétaire : **GAEC DE CHARMEIL**  
42310 LA PACAUDIERE

FR4243502799 -12/01/2023

PN : 25 kg  
P 120 J : 130 kg  
P 210 J : 253 kg  
GMQ : 1085 g/l

Père **DECHARMEIL BARACK**  
FR4243234954

GPP QUAKER HILL COLUMBUS 6V48

GMP RAWBURN BONNIE V991

## DECHARMEIL ROSELINU

Mère **DECHARMEIL ROSELINE**  
FR4243234915

GPM RAWBURN BLACK BUSH S420

GMM DECHARMEIL ROSEBAY U820

Père	UK race pure TOP	Mère	UK race pure TOP
FN	5%	FN	60%
Terminal	50%	Terminal	40%
Remplacement	20%	Remplacement	35%
DM	25%	DM	50%
Poids carc	65%	Poids carc	40%
Persillé	1%	Persillé	55%
Croiss 1 an	65%	Croiss 1 an	40%

Une génisse complète qui affiche une très belle musculature et du potentiel pour produire de la viande de qualité. Pleine du taureau d'IA SMX Amplify.



# 10 EDEN VALLE

Propriétaire : **GAEC DE L'EDEN**  
03310 NERIS LES BAINS

FR0335304611 -22/12/2023

PN : 32 kg  
P 120 J : 196 kg  
P 210 J : 311 kg  
GMQ : 1329 g/l

Père **EDEN RANGER**  
FR0332780575

GPP HW ARDOCH

GMP FORDEL PROUD MAMA U165

## EDEN VALLE

Mère **FORDEL PROUD MAMA U345**  
UK542511405345

GPM LILEY BERTIE L016

GMM FORDEL PROUD MAMA N572

Père	UK race pure TOP	Mère	UK race pure TOP
FN	10%	FN	35%
Terminal	30%	Terminal	35%
Remplacement	10%	Remplacement	50%
DM	35%	DM	30%
Poids carc	35%	Poids carc	50%
Persillé	10%	Persillé	20%
Croiss 1 an	40%	Croiss 1 an	50%

Longueur et puissance pour ce taureau au fort développement musculaire.



# 11 EDEN VOLF

Propriétaire : **GAEC DE L'EDEN**  
03310 NERIS LES BAINS

FR0335304631 - 19/01/2024

PN : 36 kg  
P 120 J : 207 kg  
P 210 J : 338 kg  
GMQ : 1438 g/l

Père **EDEN RANGER**  
FR0332780575

GPP HW ARDOCH

GMP FORDEL PROUD MAMA U165

## EDEN VOLF

Mère **FORDEL PROUD MAMA U432**  
UK542511705432

GPM LILEY BERTIE L016

GMM FORDEL PROUD MAMA S668

Père	UK race pure TOP	Mère	UK race pure TOP
FN	10%	FN	20%
Terminal	30%	Terminal	25%
Remplacement	10%	Remplacement	10%
DM	35%	DM	40%
Poids carc	35%	Poids carc	35%
Persillé	10%	Persillé	40%
Croiss 1 an	40%	Croiss 1 an	25%

Il arbore d'excellentes croissances, le tout dans un format modéré et un type racé.



# 12 JCGVDUCHES / 5510

Propriétaire : **EARL GENDRO**  
33340 QUEYRAC

FR3330015510 - 24/03/2024

PN : 41 kg  
P 120 J : 181 kg  
P 210 J : 287 kg  
GMQ : 1171 g/l

Père **BRISSAC ARISTOTE 0037**  
FR4946160037

GPP TE MANIA EMPEROR E343

GMP HW ANNIE R488

## JCGVDUCHES / 5510

Mère **LISSDUFF DUCHESS W863**  
IE213820381863

GPM RAWBURN BOSS HOGG N630

GMM LISSDUFF DUCHESS M077

Père	UK race pure TOP	Mère	IRL race pure TOP
FN	5%	FN	10%
Terminal	10%	Terminal	-
Remplacement	5%	Remplacement	45%
DM	10%	DM	25%
Poids carc	10%	Poids carc	25%
Persillé	10%	Docilité	35%
Croiss 1 an	15%		

Un concentré de génétique sur une lignée maternelle irlandaise réputée de l'élevage Lissduff. Un taureau en devenir.



# 13 JCGVALENTI / 5498

Propriétaire : **EARL GENDRO**  
33340 QUEYRAC

FR3330015498 -14/02/2024

PN : 37 kg  
P 120 J : 159 kg  
P 210 J : 251 kg  
GMQ : 1019 g/l

Père **BRISSAC ARISTOTE 0037**  
FR4946160037

## JCGVALENTI / 5498

Mère **LISS MURAL X050**  
IE222377152050

GPP **TE MANIA EMPEROR E343**

GMP **HW ANNIE R488**

GPM **CAIRNTON KILLIMANJARO U435**

GMM **LISS MURAL V865**

Père	UK race pure TOP	Mère	IRL race pure TOP
FN	5%	FN	50%
Terminal	10%	Terminal	-
Remplacement	5%	Remplacement	65%
DM	10%	DM	45%
Poids carc	10%	Poids carc	80%
Persillé	10%	Docilité	5%
Croiss 1 an	15%		

Un taureau bien conformé avec de la profondeur et de la longueur. Des qualités bouchères en perspective.



# 14 VOLCAN ADP

Propriétaire : **GAEC CHAMPS D HAVINIERE**  
72540 LONGNES

FR7240012452 -14/03/2024

PN : 35 kg  
P 120 J : 176 kg  
P 210 J : kg  
GMQ : g/l

Père **EWA TAKE AIM 9127**  
US000019643644

## VOLCAN ADP

Mère **STAR**  
FR7240012147

GPP **EWA PEYTON 642**

GMP **GAR SUNRI 2052**

GPM **VAR RESERVE 1111**

GMM **CAMINO 316**

Père	Génomie US
FN Génisse	15%
\$C	10%
\$F	25%
RE	30%
Poids carc	20%
Persillé	4%
Docilité	20%
Xt Laitier	3%



La précocité du sang américain et le format modéré recherché dans la race. De nombreux atouts pour ce jeune mâle.



# 15 BRISSAC AMERICANO 0086

Propriétaire : **Emmanuel SPINNEWYN**  
49320 BRISSAC-LOIRE-AUBANCE

FR4946160086 -13/02/2024

PN : 44 kg  
P 120 J : 197 kg  
P 210 J : 325 kg  
GMQ : 1343 g/l

## BRISSAC AMERICANO 0086

Père **BRISSAC HOME TOWN 0028**  
FR4946160028

GPP GAR HOME TOWN

GMP RCC MOMENTUM L587

Mère **BRISSAC ANNIE 0011**  
FR4946160011

GPM TE MANIA EMPEROR E343

GMM HW ANNIE R488

génotypé AngusGS (Neogen)

Génomie US	TOP	Valeur
\$C	5%	+332
\$F	4%	+127
RE	10%	+1,12
Poids carc	25%	+64
Persillé	30%	+0,92
Docilité	5%	+31
Xt Laitier	10%	+189



Un taureau très complet qui affiche de très belles croissances uniquement à l'herbe !

Une génétique inédite sans aucun compromis !

## BRISSAC ANNIE 0011

### Une vache de référence !

- Sœur de HW Adonnis T243, taureau d'IA chez Progressive Genetics.
- Sa mère HW Annie R488 acquise aux enchères par Norbreck Genetics pour plus de 8000 €.
- Une lignée emblématique de l'élevage Netherton qui a produit d'excellents taureaux comme Netherton Americano M703, taureau d'IA chez Genus-ABS.



Brissac Annie 0011

### Indexation UK de Brissac Annie :

- Top 5% en index global de remplacement
- Top 5% en index de croisement terminal
- Top 5% en croissance 600 jours
- Top 5% en poids carcasse
- Top 10% en facilité de vêlage
- Top 10% en croissance 400 jours
- Top 10% en développement musculaire

### Brissac Home Town, père de Brissac Americano, a été exporté chez Ridgeway Wagyu (Irlande).

### Indexation US de Brissac Home Town

- Top 1% en qualités bouchères
- Top 1% en développement musculaire
- Top 4% en persillé
- Top 5% en poids carcasse
- Top 1% en croisement laitier



# LEXIQUE

## Génomie US

\$C =	index global qualités maternelles et qualités bouchères confondues
\$F	index engraissement post-sevrage
RE	index développement musculaire
Poids carc	index poids carcasse
Persillé	index persillé de la viande
Docilité	Index Docilité
Xt Laitier	Index croisement sur vache laitière

## UK et IRL race pure

FN	index Facilité de naissance
Terminal	index engraissement post-sevrage
Remplacement	index qualités maternelles
DM	index Développement Musculaire
Poids carc	index poids carcasse
Persillé	index persillé de la viande
Croiss 1 an	index potentiel de croissance jusqu'à 400j

## AYGUEBELLE

Aberdeen Angus

Une référence de la génétique à l'herbe dans le sud-ouest



### Génétique prestigieuse :

Lignées maternelles écossaises et nord-américaines :

- Blelack
- Budgehill
- Dunlouisie
- Hardiesmill...

### Schéma de sélection :

- Femelles de gabarit moyen
- 650 KG poids adulte
  - Vêlage à 24 mois
  - Qualité de mamelles
  - Docilité
  - Longévité
  - Précocité d'âge des produits à l'abattage

### Les mots de l'éleveur :

« Nous produisons des animaux performants adaptés à un système tout herbe »

GAEC DE L'AYGUEBELLE  
11400 VERDUN LAURAGAIS  
Maud Macron : 06 67 68 90 03  
[www.aygubelle-aberdeen-angus.com](http://www.aygubelle-aberdeen-angus.com)



# BOVINEO

## FIERTÉ D'ÉLEVEURS



Troupeau importé du Royaume-Uni, issue de 17 lignées maternelles différentes. Conduite en IA et monte naturel avec des lignées du Royaume-Uni, des États-Unis, d'Australie, du Canada et d'Argentine.



**Nightingale Pio T917**, taureau fondateur pour le renouvellement de troupeau.



**DeCharmeil Tupac 'Suprême champion Nationale 2022'**



**DeCharmeil BARACK 4954**

**BARACK**, fils de BonnieV991 qui vient du prestigieux élevage écossais Rawburn. Elle est la fille de KCF Bennett Southside et de la prestigieuse Nichols Bonnie Y292 qui a engendré Nichols Expectation C370, Rawburn Bannockburn T628 et le taureau d'IA Rawburn Bazooka T632 qui sont parmi les leaders de la génétique outre manche.

Conduite de troupeau en BIO à l'herbe. Programme de sélection sur les qualités maternelles, des membres, docilité, efficacité alimentaire à l'herbe, GMQ, conformation et persillé.



**DeCharmeil OrdieBig**

**DeCharmeil Genetic, la génétique efficace en système pâturant.**



## *La génétique de performance à l'herbe*

*l'alliance du phénotype et du génotype*

Notre programme génétique est orienté sur le développement de nos femelles qui valorisent nos 155 ha niché au cœur de la baie de Douarnenez dans le Finistère.

Nos animaux sont issus du meilleur de la génétique Américaine, Argentine et Écossaise qui allie les performances des qualités maternelles, de croissance et de carcasse sans négliger une morphologie plaisante : longueur et largeur de dos, profondeur de corps, bassin fonctionnel, mamelles de qualités et excellente locomotion, sans oublier la docilité qui la caractérise.

**“ PAS DE BONS VEAUX SANS DE BONNES MÈRES ”**



### **NOS FONDAMENTAUX :**

- facilité de vêlage
- fertilité
- lait
- valorisation des fourrages
- persillé/tendreté

**VENTE DE MÂLES, FEMELLES ET EMBRYONS ISSUS DE NOS PROGRAMMES**

Origines : SCHIEFELBEIN, KCF, SAV, COLEMAN, GAR, POSS, BALBRIDGE, ELLINGSON, DUNLOUISE, ...



Jérôme & Christelle Daniel | Pors Richard 29150 Cast, Finistère

06.22.61.25.10 | 06.47.63.60.66

dancloangus@gmail.com

élevage adhérent à bovins croissance



**Danclo Angus**



# MARÉCHALLE

PESAGE ■ CONTENTION ■ PARAGE

## LA PRÉCISION AU CŒUR DE LA RENTABILITÉ DE VOTRE ÉLEVAGE



PM 2900 HYDRAULIQUE



Stockage et récupération  
des données via un cloud.



Commandes hydrauliques : gain  
de temps, sécurité,  
manipulation à 1 personne...



Différentes options  
permettant de faciliter la  
contention

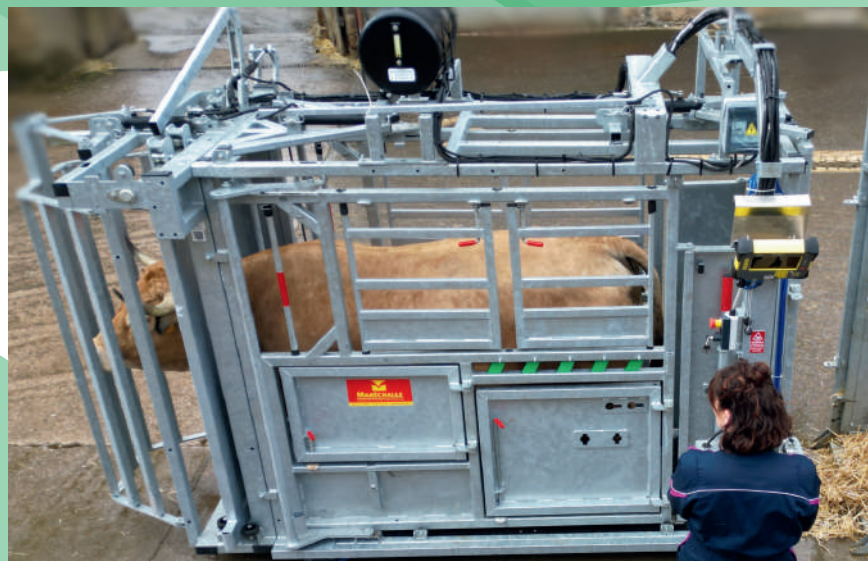

PM 2810 HYDRAULIQUE



Fabricant français de pèse-bétail et matériel de  
contention depuis plus de 60 ans

[www.marechalle-pesage.fr](http://www.marechalle-pesage.fr)



**"Le phénotype dont vous aurez besoin pour aller de l'avant"**



Pour plus de renseignements sur l'offre de **taureaux ANGUS** chez **SEMEX France**, contactez **Mr Antoine BRUEL**, chef produit Beef.

☎ 06.45.87.85.96    ✉ a.brue@semex.fr

**SEMEX** France - 27 chemin des peupliers - 69570 DARDILLY  
04.78.87.80.08    gestion@gmail.com

# L'ANGUS DU PALAIS

Claire & Mickaël

**Eleveurs de bovins ANGUS**  
**Vente de reproducteurs**  
**Viande Angus**

Notre élevage récompensé au concours National  
Championne Femelle 2022    Suprême Championne 2023



**GAEC CHAMPS D'HAVINIÈRE**  
langusdupalais@gmail.com

06 85 89 21 91

**Le Bas Chansort**  
72540 LONGNES

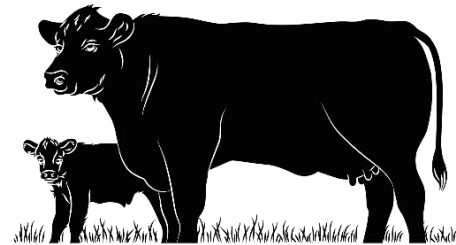

**Ferme du Trèfle**  
VANDEINS-01

06.14.77.82.28



**Baptiste Curt**  
VANDEINS-01

06.36.25.21.49

**Eleveurs Angus depuis 2009**

**Cheptel inscrit**

**Vente de reproducteurs**

**mâles et femelles disponibles toute l'année**

**Viandes Angus**



# EILYPS

CONSEIL / EXPERTISE / ÉLEVAGE



**BOVIN LAIT | BOVIN VIANDE | CAPRIN | CULTURE**

**UN SAVOIR-FAIRE EXPERT**



ON N'EST  
**PAS**  
VIGNERON  
**MAIS**  
ON FAIT DU  
**BOVIN**

**À VOS CÔTÉS  
POUR CULTIVER  
VOTRE LIBERTÉ  
D'ENTREPRENDRE**

17, boulevard Nominœ BP 84333 - 35743 PACÉ Cedex

02 99 606 706 | serviceclient@eilyps.fr | www.eilyps.fr

Les Angus de la ferme Klein Jean Jacques, évoluent sur 150 hectares d'herbages Alsaciens, à Imbsheim 67330, depuis 2020. Le troupeau issu d'embryons importés des Etats-Unis nous a permis de développer très rapidement un programme génétique exceptionnel. Les lignées présentes ici sont novatrices, et rares sur le territoire Européen. Elles sont le berceau des Angus de demain. Les qualités génétiques que nous cherchons à améliorer concernent autant les qualités liées à la gestion du troupeau (facilité de naissance, GMQ élevé...) qu'à la qualité intrinsèque de l'individu (persillé, poids de carcasse...). Aussi, la diversité des points forts retenus nous permet de faire une offre large, adaptée à vos besoins.

Les mères sont issues des meilleures lignées américaines actuelles : ROSEDA Black Cap, ROSEDA Rose

Les pères utilisés sont prestigieux : Jindra acclain (3 de ses fils ont été vendus pour 140 000\$ de moyenne en 2017) GAR Transcendent dont une demi part a été vendu 290 000\$

Notre élevage est naisseur de:

1. ROYAL BLACK (Roseda Black Cap x Jindra Acclain) qui est aujourd'hui meilleur taureau Angus vendu en France avec plus de 20 000 doses distribuées. Il est distribué par Connexion.
2. RANDY BLACK (Roseda Black Cap x Jindra acclain) qui est à la vente en IAC chez Connexion.
3. Le croisement ROSEDA Rose x Sydgen Enhance a donné 7 femelles dont 3 (dont JJK8561) sont aujourd'hui en station chez Connexion pour collection d'embryons.
4. JJK 8561 a été sélectionnée par l'Association Aberdeen Angus France (AAAF) à Clermont Ferrand en octobre 2024, lors du Sommet de l'Elevage, pour représenter la race.
5. Les jeunes générations sont issues de croisements américains : Star in, Ampli, Cott, Sunbeam, GAR Transcendent.

## CONDITIONS DE VENTE

Tous Les animaux sont disponibles à la vente avec leurs certificats Herd book et génotypage Neogen Genomics . Ils présentent tous un index génétique supérieur à la moyenne de race.

## COORDONNÉES

KLEIN Jean Jacques  
161 rue principale 67 330 IMBSHEIM  
Tel : 06 87 26 18 64.  
Mail : missburger@orange.fr

# L'EXPERT FRANÇAIS DU MATÉRIEL DES ÉLEVAGES PÂTURANTS



## UNE JEUNE ENTREPRISE FRANÇAISE FONDÉE PAR DEUX FRÈRES ÉLEVEURS



Pâturation est une jeune entreprise française fondée par deux frères éleveurs. Notre ambition est d'améliorer la vie quotidienne des agriculteurs, grâce à des produits qualitatifs et adaptés aux élevages français.

## UNE HISTOIRE HUMAINE AVEC UNE CONSCIENCE ENVIRONNEMENTALE

Pâturation n'est pas qu'une histoire d'entreprise, C'est avant tout une histoire humaine avec une conscience environnementale. Grâce à l'emballage Vrac, nous réduisons les déchets, les coûts et le poids de transport.



## NOUS TESTONS ET APPROUVONS NOUS-MÊME NOTRE MATÉRIEL



Nous élevons à la ferme résilience dans le Pays basque (64) des ovins et bovins en plein air intégral et pâturation tournant. L'un des objectifs de cette ferme est d'être toujours connectée avec le terrain et les besoins de nos clients.

# VIVEZ L'EXPÉRIENCE

[info@paturevision.fr](mailto:info@paturevision.fr)  05 64 21 12 61

[WWW.PATUREVISION.FR](http://WWW.PATUREVISION.FR)





UTILISABLE SUR GENISSES

# MATTEO PP

IE201083280080 - 03/06/2015

Naisseur/Breeder : BEATTIE Robert

Propriétaire/Owner : Irlande

Père/Sire : **TE MANIA BERKLEY**  
VTMB1AUMère/Dam : **MISSIE K261**  
IE191210830261

TE MANIA

Goulding k

GPP : **TE MANIA**  
YORKSHIREGMP : **TE MANIA**  
LOWANGPM : **PROUD JAKE**GMM : **MISSIE K 415**

Nightingale Pride

VÊLAGE  
FACILEQUALITES  
MATERNELLES

CROISSANCE

Mère	IRL race pure TOP	
FN	2%	Hyper facile (99% sans aide)
Terminal	20%	Très forte précocité (19 jours de moins)
Remplacement	2%	Très bonnes filles
DM	80%	Conformation moyenne
Poids carc	85%	Carcasse légère

**HOMOZYGOTE POLLED**

UTILISABLE SUR GÉNISSES

CROISEMENT SUR HOLSTEIN

# VAN GOGH PP

IE215728651521 - 15/08/2022

Naisseur/Breeder : BEATTIE Robert

Propriétaire/Owner : Irlande

Père/Sire : **TE MANIA BERKLEY**Mère/Dam : **SWANKY FLY**GPP : **TE MANIA**  
YORKSHIREGPM : **MOGEELY**  
JOEGMM : **MISSIE K 415**

TE MANIA BERKLEY, père de VAN GOGH

TENDRETÉ  
VIANDE100% SANS  
CORNEPRIX  
ATTRACTIFVÊLAGE  
TRÈS FACILE

Mère	IRL race pure TOP	
FN	1%	Hyper facile (95% sans aide)
Terminal	1%	Très forte précocité (20 jours de moins)
Remplacement	1%	Très bonnes filles
Durée de gestation	1%	2 jours de moins / moy Angus
Poids carc	85%	Carcasse légère



Commander vos doses directement en Ligne  
[www.kbssemen.com](http://www.kbssemen.com)





TRIANGLE  
ÉNERGIE

# Bâtiments agricoles photovoltaïques

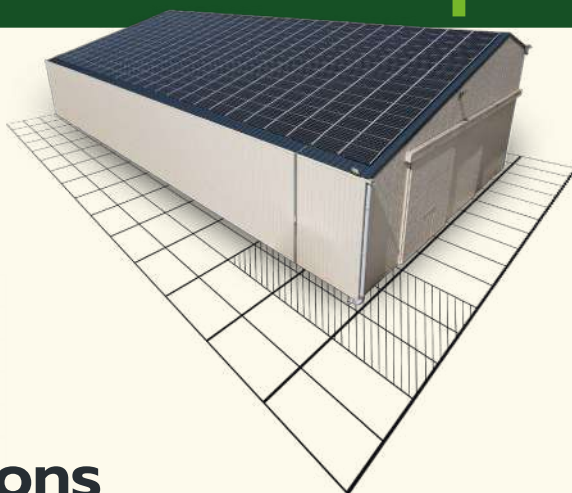

**Rénovations**



**Location  
de toiture**

**Frais administratifs offerts** pour les projets de rénovation et location de toiture

02 54 23 30 20 / [www.triangle-energie.com](http://www.triangle-energie.com)

# CONDITIONS GÉNÉRALES DE VENTES

## Terms and conditions

**Registration certificates:** all the animals will have the export pedigree.

**Fees of transport,** special sanitary tests, insurance and quarantine will be charged over the commission.

**Commission:** the additional auction commission is 8% for Export deal and will be paid by the buyer.

**Payment:** all cattle will not be released until after the settlement has been made.

**Insurance:** we advise you to insure for the transport, fertility and accident.

**Transport:** KBS GENETIC is able to organize the shipment.

## Health status

The animals must have negative results at the following analysis: IBR, BVD (Virus), Besnoitia, Johnes's disease (Elisa test) and EHM.

In plus, the herds from where they are coming are free of these diseases.

## Conditions of sale at auction of pedigree cattle

1. The highest bidder for each animal shall be the purchaser, and in the event of any dispute, the Auctioneer shall have absolute discretion either to settle the dispute or re-offer the animal immediately.

2. The Auctioneer may without giving any reason therefor refuse to accept any bid and may withdraw any animal for which the bidding is considered insufficient.

3. No person may advance less at a bid than a sum to be named from time to time by the Auctioneer, and no bidding may be retracted.

4. The Vendor may bid for any animal, or animals, and may withdraw any animal, either personally or through the Auctioneer, or through any other person, as many times as they respectively may think fit.

5. The Purchaser of each animal shall give their name and address to the Auctioneer and pay for the all animals purchased in case immediately at the close of sale.

No animal or animals shall be removed from the sale premises until paid for in full and a pass-out slip obtained from the Auctioneer.

6. Each animal shall be at the Purchaser's absolute risk from the fall of the hammer, and shall be removed from the sale premises at the Purchaser's expense.

7. The right of property in each animal shall not pass to the Purchaser until the full purchase price is paid and the contract is signed by the Purchaser.

8. Care has been taken to ensure the accuracy of the catalogue but no sale shall be invalidated by reason of any defect or faults in any of the animals by reason of the animals being incorrectly described in the catalogue, or by the Auctioneer in the ring, and no compensation whatever shall be paid in respect of any such faults or errors of description.

9. All statements in the catalogue or made by the Auctioneer at the time of sale relating to any veterinary or other tests are to be taken as statements of fact only. No such statements shall guarantee the Purchaser of any animal against loss arising from the subsequent reaction of such animal to any test administered after the sale, and the Vendor shall not be in any way liable should this occur.

10. Neither the Vendors nor the Auctioneers will be responsible for any accident or any injury to persons or property through fire or any other cause whatsoever, nor for any damage caused by animals prior to, during or after the sale.

## Conditions de vente

**Certificats généalogiques :** tous les animaux seront accompagnés de leur certificat généalogique.

Le **montant des frais de transports**, sanitaires supplémentaires aux Conditions décrites ci-dessous et frais d'assurance et de quarantaine seront facturés en supplément.

**Commission :** Pour les acheteurs français, une commission de 6% sera appliquée sur le montant de l'enchère.

Pour les acheteurs étrangers, une commission de 8% sera appliquée sur le montant de l'enchère.

**Paiement :** tous les animaux ne seront livrés qu'après paiement complet. Les prix s'entendent départ Limoges.

**Assurance :** Il est fortement recommandé de souscrire une assurance couvrant le transport, la fertilité et l'impotence accidentelle et fonctionnelle.

**Transport :** KBS GENETIC peut organiser le transport.

## Conditions sanitaires

Les animaux devront avoir des résultats négatifs aux analyses suivantes : IBR, BVD (virologie), Paratuberculose (Elisa), Besnoitiose et MHE.

En plus, ils proviennent d'élevages réputés indemnes des maladies ci-dessus.

## Droits et obligations des vendeurs

Les animaux présentés à la vente par KBS GENETIC sont sous la responsabilité exclusive des éleveurs et sont vendus avec les garanties ordinaires de droit.

En cas de réclamation de l'acheteur, le vendeur accepte de soumettre l'examen du différent à KBS GENETIC et de s'en remettre à ses conclusions.

Les animaux étant vendus en tant que reproducteurs, tout animal ne satisfaisant pas à sa fonction de géniteur en monte naturelle devra être repris par l'éleveur vendeur aux conditions stipulées dans les conclusions de KBS GENETIC.

## Responsabilité de KBS GENETIC

KBS GENETIC ne pourra être tenu responsable d'une quelconque défaillance ou défaut de déclaration des vendeurs et/ou acquéreurs vis à vis des animaux mis en vente ou des informations publiées dans le catalogue de vente.

A ce titre, l'acheteur et/ou le vendeur renonce expressément à tout recours envers KBS GENETIC pour obtenir réparation des préjudices résultant de tout vice caché qui trouverait son origine dans un défaut de déclaration de l'éleveur propriétaire et/ou des conséquences pouvant résulter d'une maladie ou d'un défaut constaté postérieurement à la vente et qui n'aurait pu être détecté par les moyens mis en place à travers le plan de prévention sanitaire de la vente.

## Clause de réserve de propriété :

Le ou les animaux resteront propriété du vendeur jusqu'à complet paiement du prix et cela quelles que soient les modifications physiologiques ou les transformations subies par ces animaux.

L'acheteur ne pourra revendre les animaux non payés à des tiers sans avoir préalablement averti le vendeur et avoir obtenu son accord express et écrit.



# Le groupe coopératif de référence des services en amont de l'élevage



**INNOVAL accompagne les éleveurs coopérateurs pour anticiper et poursuivre leurs objectifs.**

Convaincus que seule l'association de compétences complémentaires permettra de pérenniser l'élevage français, les éleveurs coopérateurs INNOVAL ont décidé d'unir au sein de leur coopérative les 4 piliers de la performance de l'élevage : la génétique, les prestations de services, les données et décisions et le conseil opérationnel et stratégique associés à la formation, le négoce et une mutuelle santé.

Votre catalogue disponible sur :

[www.innoval.com](http://www.innoval.com)



Pour plus d'informations, contactez votre conseiller INNOVAL ou le service clients :

☎ 02 99 87 36 36

✉ [service.clients@innoval.com](mailto:service.clients@innoval.com)

🌐 [www.innoval.com](http://www.innoval.com)

Retrouvez-nous aussi sur :



# BRISSAC ANGUS

GÉNÉTIQUE ÉLITE



Les meilleurs taureaux US en Europe  
avec des niveaux inégalés en persillé !

DISPONIBLES EN INSÉMINATION ARTIFICIELLE :

VENTE DE REPRODUCTEURS



## BRISSAC HAMPTON

G A R Home Town x G A R Momentum

Le taureau emblématique !

- Top 1% en qualités bouchères
- Top 1% en persillé
- Top 5% en facilité de vêlage
- Top 15% croissance à 400 jours
- Top 1% en croisement laitier



En copropriété avec  
Netherton Angus Scotland

Génotypé US Angus GS



## BRISSAC KANSAS

G A R Kansas x G A R Sure Fire

Le taureau hyper complet !

- Top 1% en qualités bouchères
- Top 1% en persillé
- Top 15% en facilité de vêlage
- Top 20% en qualités maternelles
- Top 1% en croisement laitier

Génotypé US Angus GS



## BRISSAC HEARTBREAKER

G A R Home Town x G A R Momentum

Le taureau de croisement terminal !

- Top 1% en qualités bouchères
- Top 1% croissance post sevrage
- Top 1% en poids carcasse
- Top 4% en persillé
- Top 3% en croisement laitier

Génotypé US Angus GS



En partenariat avec :

**CIA Crespelle**  
La passion de l'élevage

Informations détaillées sur :

[www.brissac-angus.com](http://www.brissac-angus.com)

Contact :

Emmanuel Spinnewyn  
06 07 34 02 89



09 | 10 | 11 NOV. 2024

CONCOURS  
NATIONAL  
ABERDEEN ANGUS

**FRANCE**

**LA FERME S'INVITE**

Poitiers

Parc des Expositions

f Association Aberdeen Angus France





www.aaaf.fr



ASSOCIATION ABERDEEN ANGUS FRANCE  
2090 route des Trois Rivières  
01660 MEZERIAT  
site internet : [www.aaaf.fr](http://www.aaaf.fr)  
email : [assoangusfrance@gmail.com](mailto:assoangusfrance@gmail.com)  
Facebook Association Aberdeen Angus France



Mickaël CLAVAL + 33 (0)6 73 93 41 60    
Gauthier NOLORGUES + 33 (0).7 89 32 40   
Sylvain SOULABAIL + 33 (0)6 15 68 60 20 