



# SÉLECTION HIVER

2024







# KARMIN LA MARQUE DE KBS GENETIC



**KBS GENETIC VOUS PROPOSE UN ÉCHANTILLON DE  
REPRODUCTEURS SOUS LA MARQUE KARMIN.**

**CONTACTEZ-NOUS POUR FAIRE UNE OFFRE !**

**SYLVAIN SOULABAIL : +33 (0) 6 15 68 60 20**   

**MICKAEL CLAVAL : +33 (0) 6 73 93 41 60**  

**GAUTHIER NOLORGUES : +33 (0) 7 89 32 40 15** 



# UESSONE

PN : 48 KG  
P 120J : 190 KG  
P 210J : 373 KG  
GMQ : 1548 G/J

## PÈRE

FN : 104

CR : 96

DM : 104

DS : 107

ISEVR : 102

ALAIT :

IVMAT : 102

## MÈRE

FN : 96

CR : 106

DM : 104

DS : 98

ISEVR : 109

ALAIT : 105

IVMAT : 112



CHEPTEL NAISSEUR : HUMEAU  
ALEXANDRE(86)

## GENEALOGIE

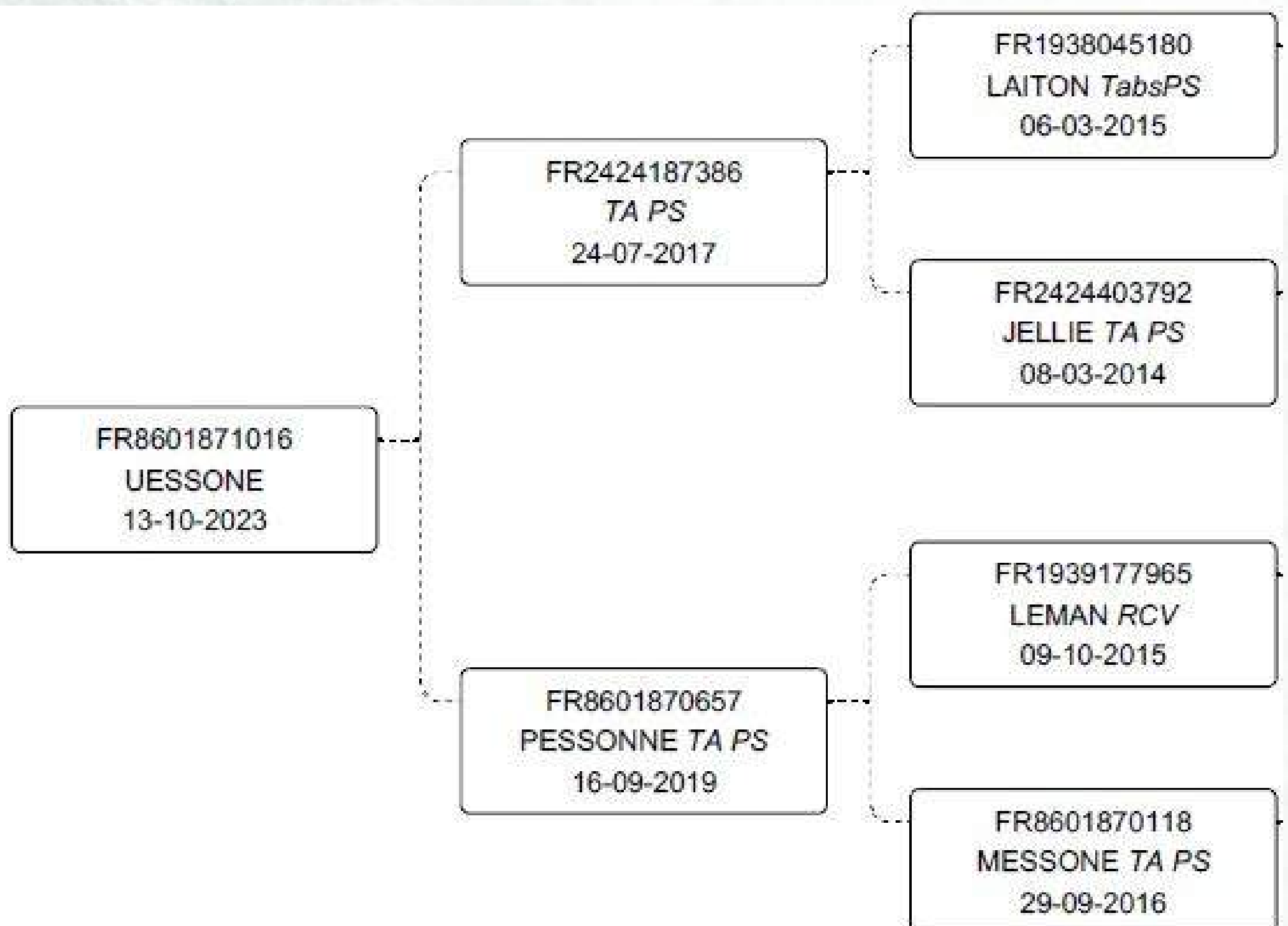



# URUGUAY P

**HETERO  
POLLED**

PN : 46 KG  
P 120J : 202 KG  
P 210J : 342 KG  
GMQ : 1410 G/J

## PÈRE

**FN : 103**

**CR : 114**

**DM : 110**

**DS : 104**

**ISEVR : 118**

**ALAIT : 89**

**IVMAT : 106**

## MÈRE

**FN : 96**

**CR : 107**

**DM : 104**

**DS : 107**

**ISEVR : 106**

**ALAIT : 92**

**IVMAT : 100**



CHEPTEL NAISSEUR : MARTINEAU  
MICKAEL (53)

## GENEALOGIE

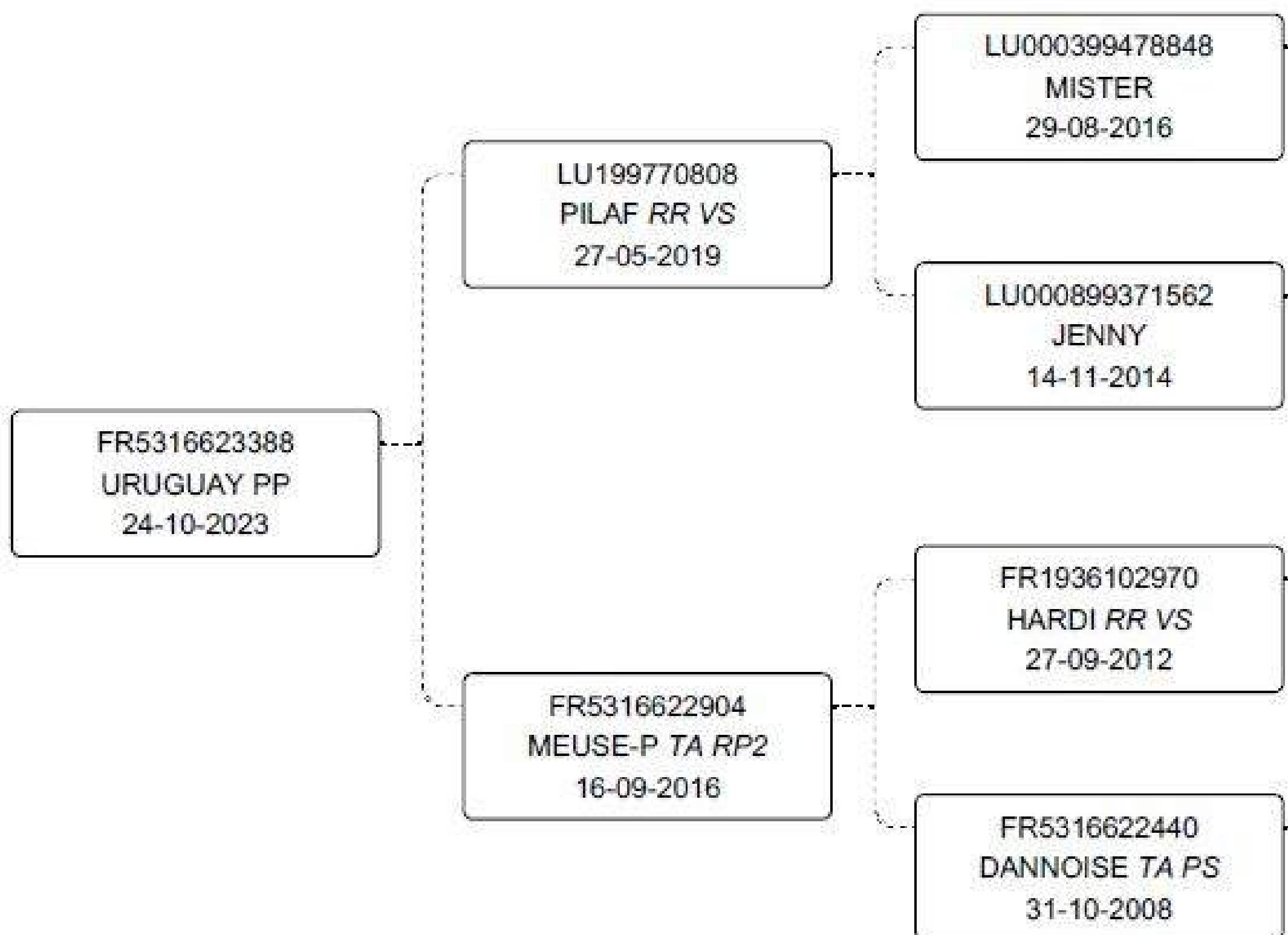



# UPPERCUT 23

PN : 49 KG  
P 120J : 169 KG  
P 210J : 305 KG  
GMQ : 1219 G/J



FILM NEGATIVE

→ 13

→ 13 A

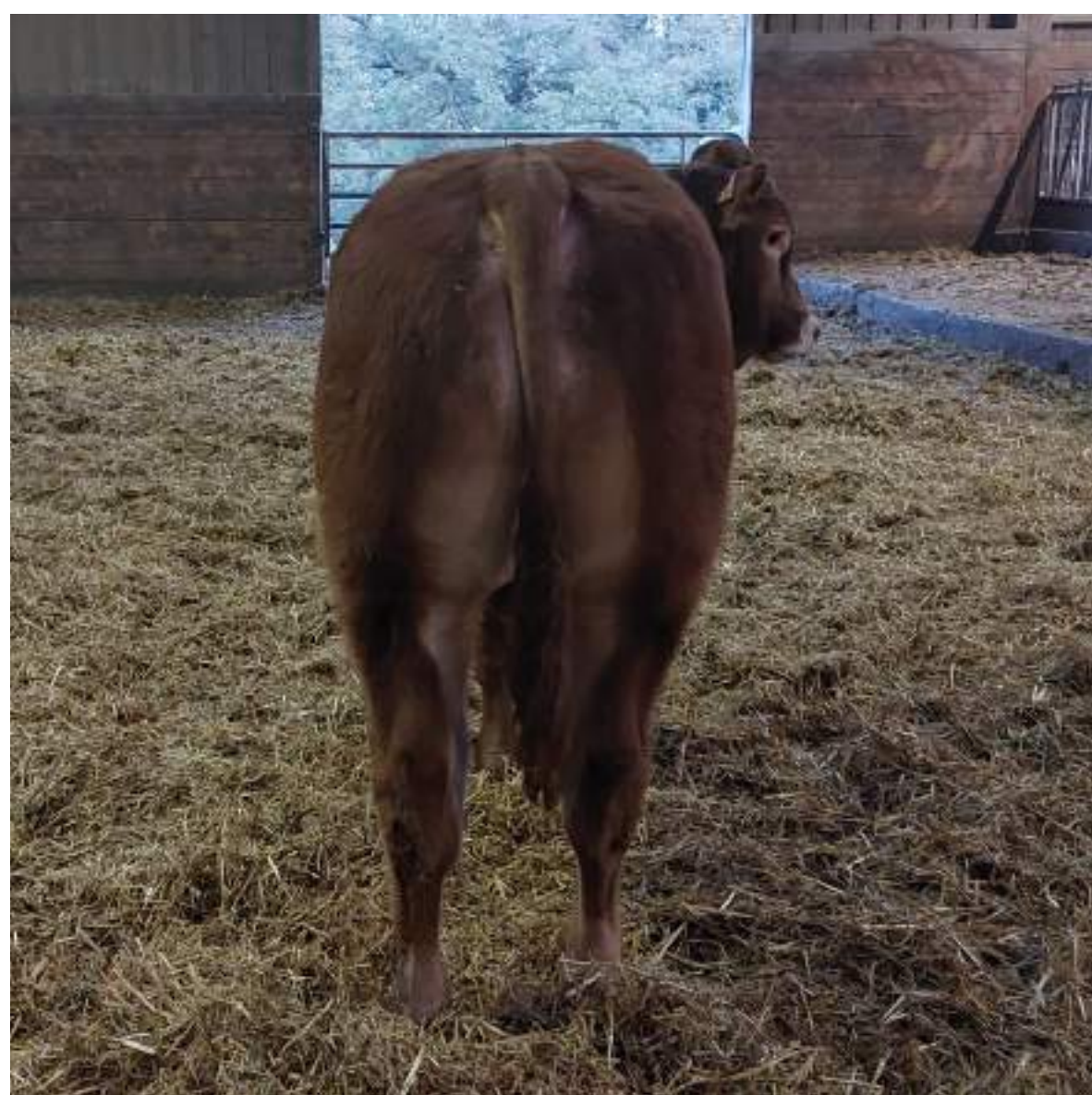

FILM NEGATIVE

→ 14

→ 14 A

## MÈRE

**FN : 93**

**CR : 100**

**DM : 100**

**DS : 109**

**ISEVR : 98**

**ALAIT : 98**

**IVMAT : 96**

CHEPTEL NAISSEUR : GAEC  
LAGAUTRIERE ELEVAGE 23 (23)

## GENEALOGIE

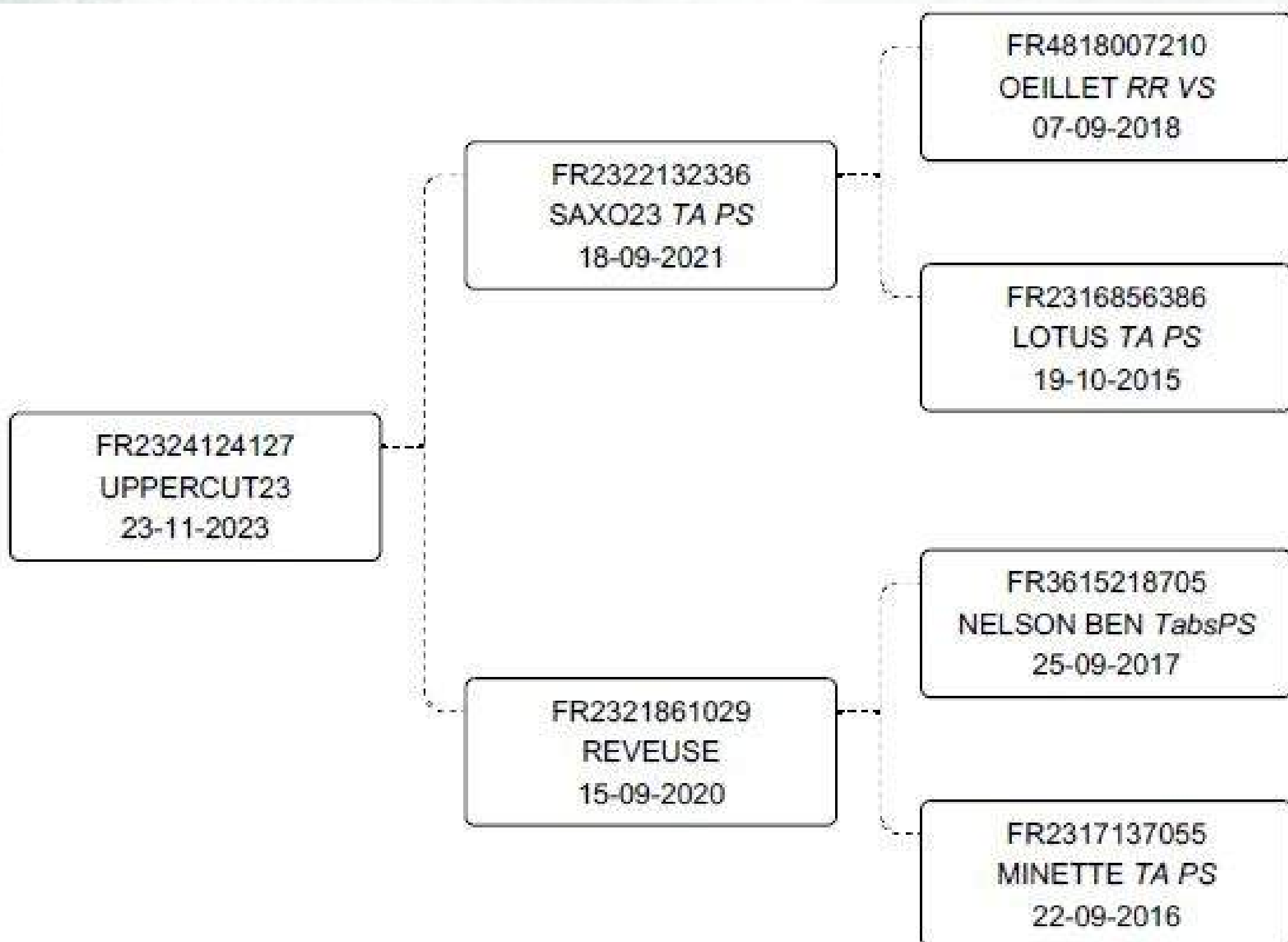



# ULRICH PO

PN : 54 KG  
P 120J : 182 KG  
P 210J : 312 KG  
GMQ : 1229 G/J

**HETERO  
POLLED**

## MÈRE

**FN : 94**

**CR : 98**

**DM : 84**

**DS : 100**

**ISEVR : 86**

**ALAIT : 103**

**IVMAT : 92**



FILM NEGATIVE



FILM NEGATIVE

FILM NEGATIVE

CHEPTEL NAISSEUR : GAEC DALLIET (23)

## GENEALOGIE

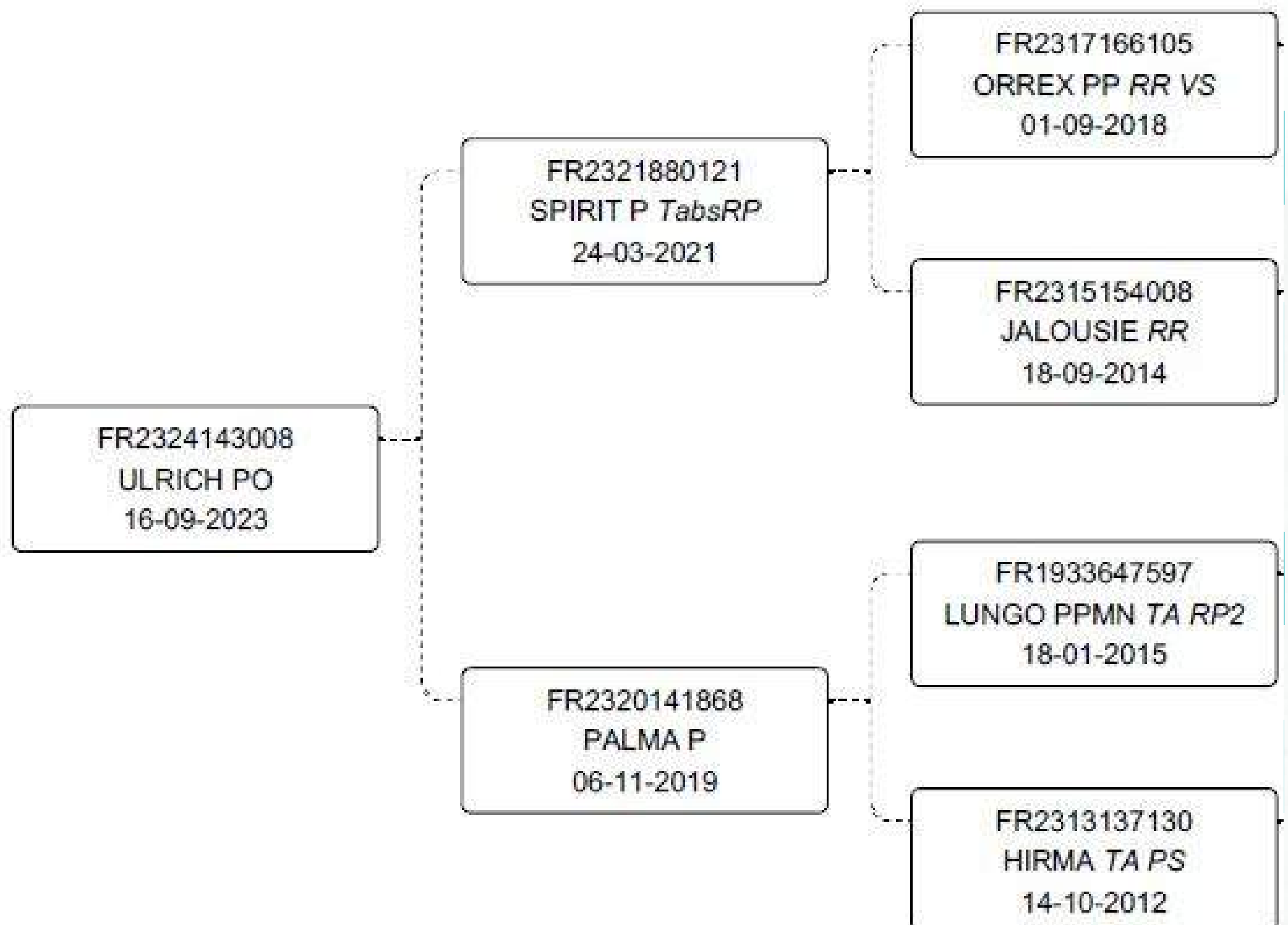



# URBAIN P

**HETERO  
POLLED**

PN : 43 KG  
P 120J : 147 KG  
P 210J : 260 KG  
GMQ : 1033 G/J

## PÈRE

**FN : 118**

**CR : 95**

**DM : 100**

**DS : 94**

**ISEVR : 104**

**ALAIT : 114**

**IVMAT : 112**

## MÈRE

**FN : 99**

**CR : 104**

**DM : 94**

**DS : 111**

**ISEVR : 99**

**ALAIT : 85**

**IVMAT : 86**



CHEPTEL NAISSEUR : GAEC DAILLET  
(23)

## GENEALOGIE

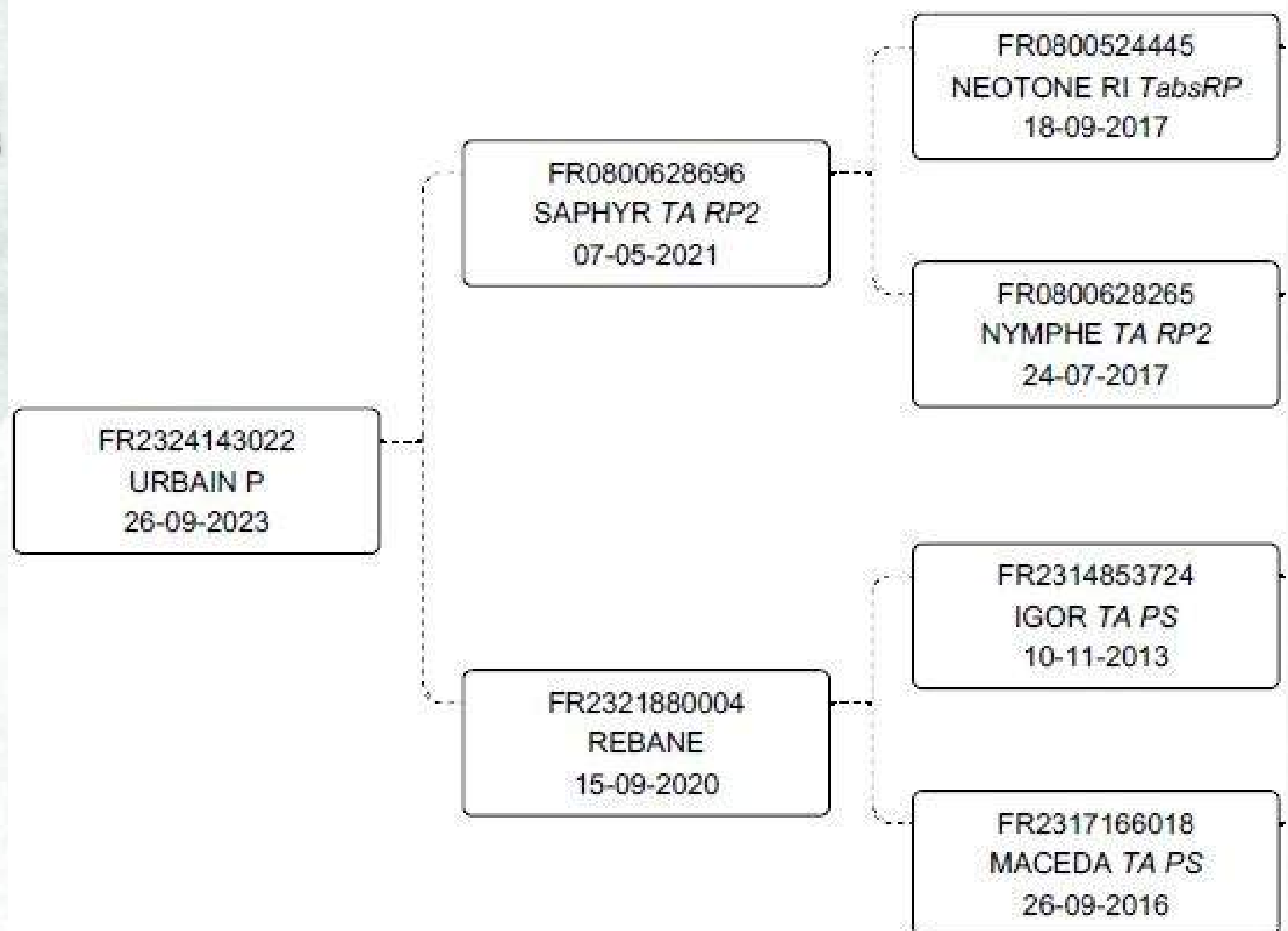



# UBIWAN P

**HETERO  
POLLED**

PN : 42 KG  
P 120J : 150 KG  
P 210J : 289 KG  
GMQ : 1176 G/J

## PÈRE

**FN : 97**

**CR : 103**

**DM : 96**

**DS : 106**

**ISEVR : 99**

**ALAIT : 100**

**IVMAT : 99**

## MÈRE

**FN : 102**

**CR : 95**

**DM : 111**

**DS : 88**

**ISEVR : 103**

**ALAIT : 105**

**IVMAT : 107**



CHEPTEL NAISSEUR : GAEC RIFFAUD  
(87)

## GENEALOGIE

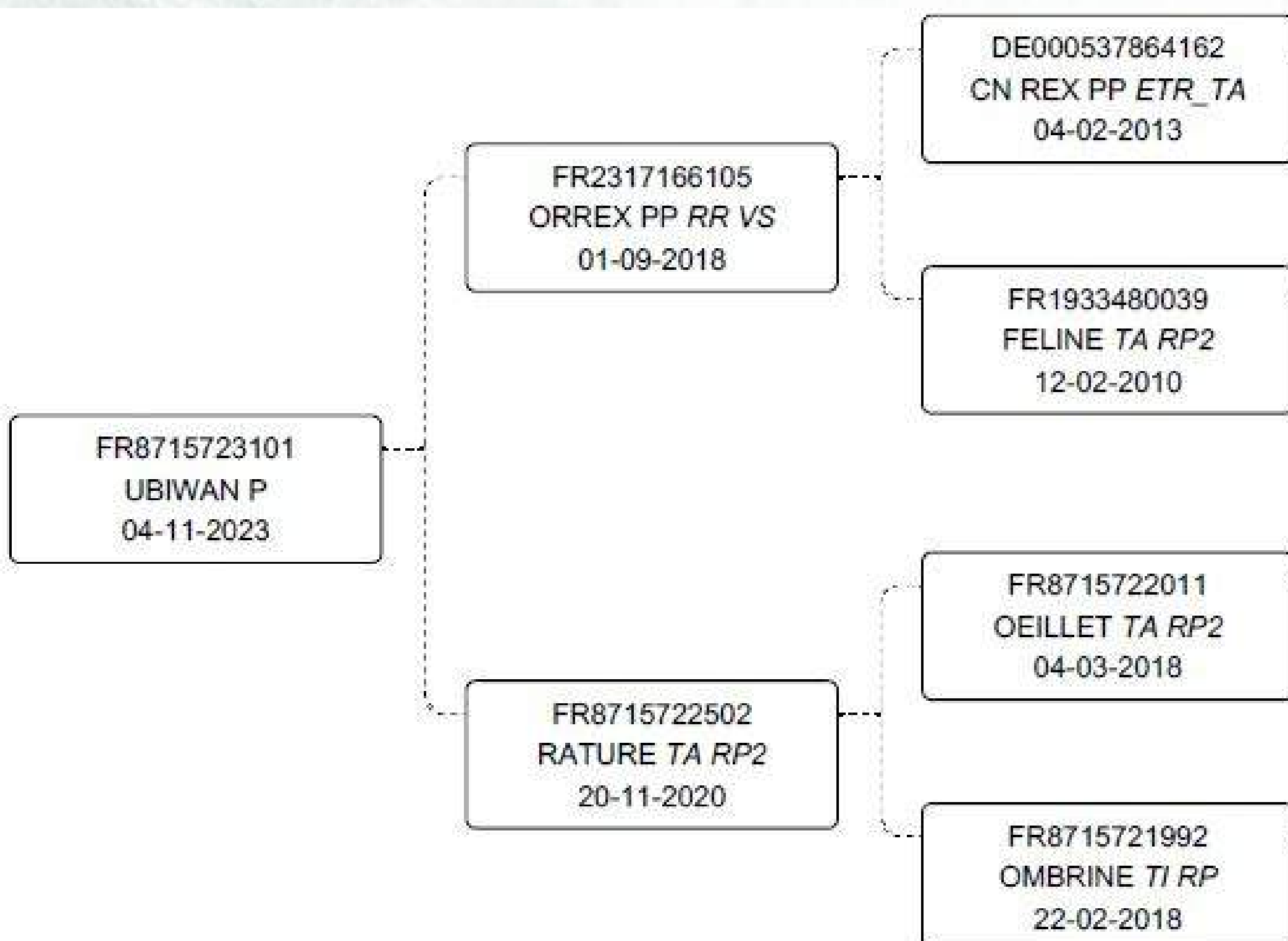



# UNCRAC

PN : 49 KG  
P 120J : 197 KG  
P 210J : 303 KG  
GMQ : 1210 G/J

## PÈRE

FN : 85

CR : 105

DM : 112

DS : 107

ISEVR : 105

ALAIT :

IVMAT : 107

## MÈRE

FN : 96

CR : 107

DM : 97

DS : 102

ISEVR : 101

ALAIT : 102

IVMAT : 104



CHEPTEL NAISSEUR : GAEC PERICAT ET  
FILS (23)

## GENEALOGIE

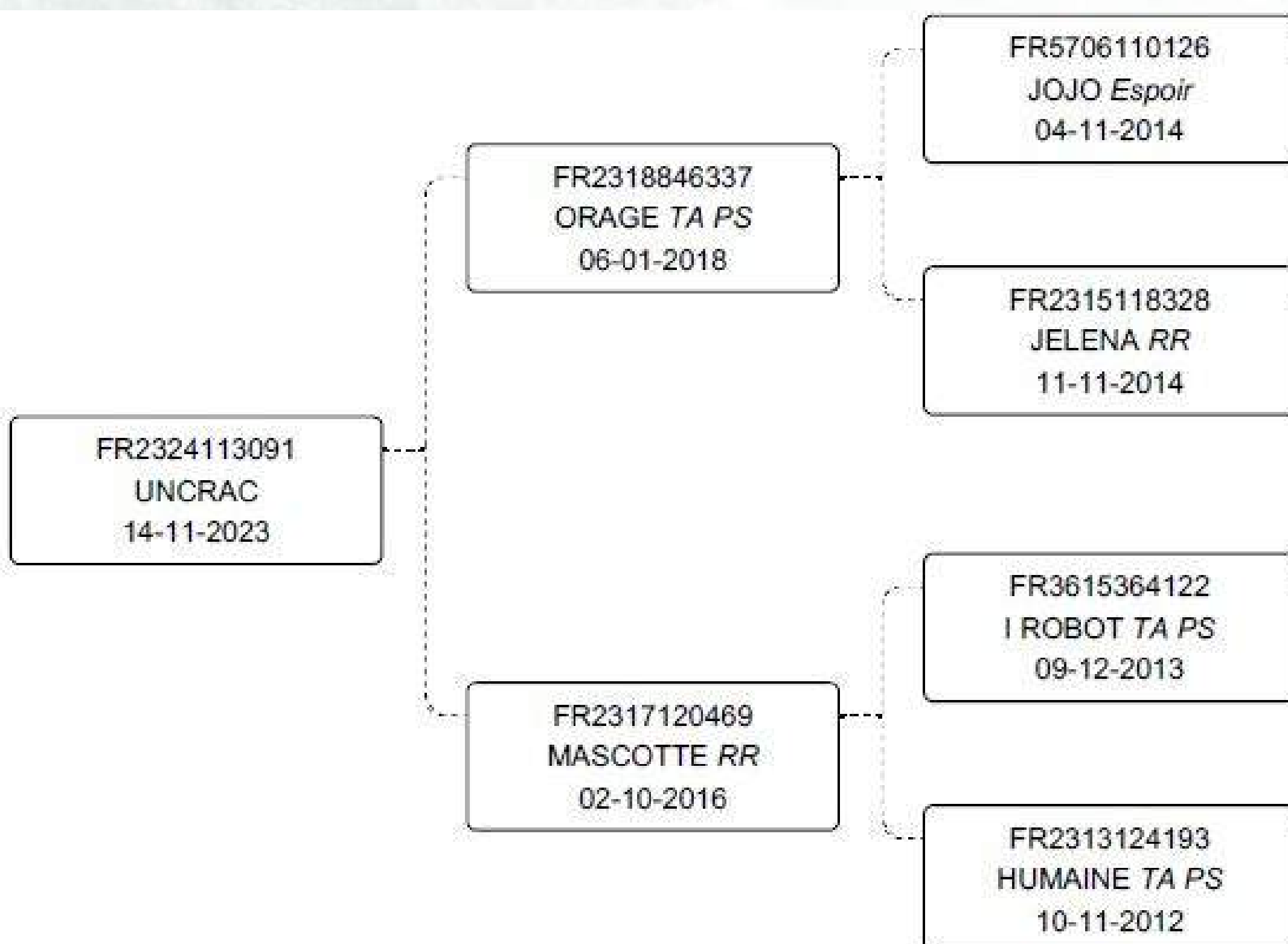



# ULRICK V

PN : 48 KG  
P 120J : 214 KG  
P 210J : 353 KG  
GMQ : 1452 G/J

## PÈRE

FN : 84

CR : 98

DM : 110

DS : 102

ISEVR : 98

ALAIT : 109

IVMAT : 109

## MÈRE

FN : 108

CR : 102

DM : 103

DS : 91

ISEVR : 106

ALAIT : 102

IVMAT : 105



CHEPTEL NAISSEUR : ERIC VALADAS (19)

## GENEALOGIE

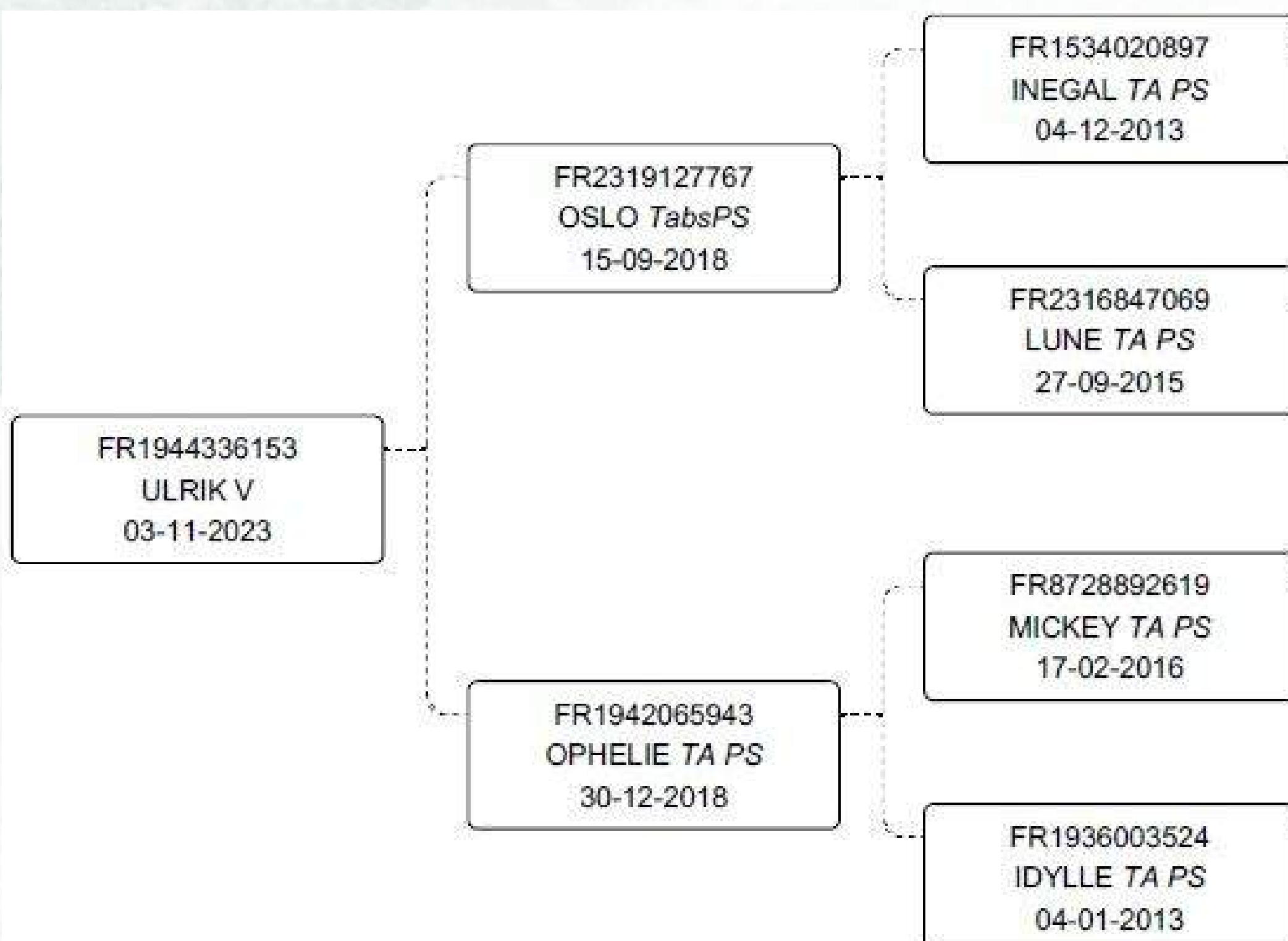



# UNGARO

PN : 46 KG  
P 120J : 201 KG  
P 210J : 325 KG  
GMQ : 1329 G/J

## PÈRE

FN : 100

CR : 111

DM : 105

DS : 104

ISEVR : 111

ALAIT :

IVMAT : 111

## MÈRE

FN : 95

CR : 108

DM : 100

DS : 104

ISEVR : 104

ALAIT : 98

IVMAT : 103



CHEPTEL NAISSEUR : GAEC JERRETIE  
(19)

## GENEALOGIE

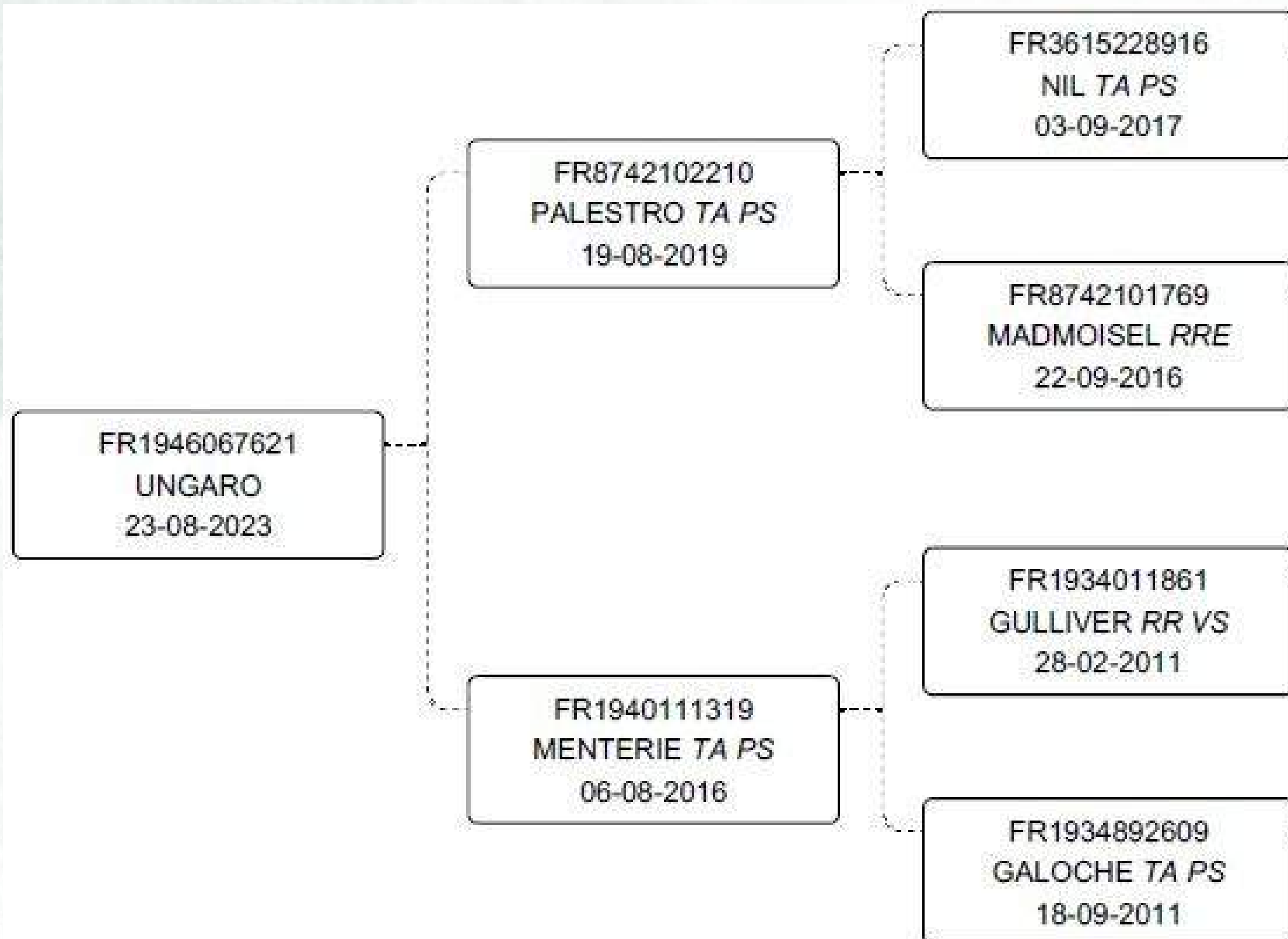



# ULRICH PP

PN : 49 KG  
P 120J : 161 KG  
P 210J : 279 KG  
GMQ : 1095 G/J

**HOMO  
POLLED**

## PÈRE

**FN : 91**

**CR : 106**

**DM : 111**

**DS : 104**

**ISEVR : 107**

**ALAIT : 101**

**IVMAT : 109**

## MÈRE

**FN : 98**

**CR : 101**

**DM : 106**

**DS : 89**

**ISEVR : 102**

**ALAIT : 95**

**IVMAT : 99**

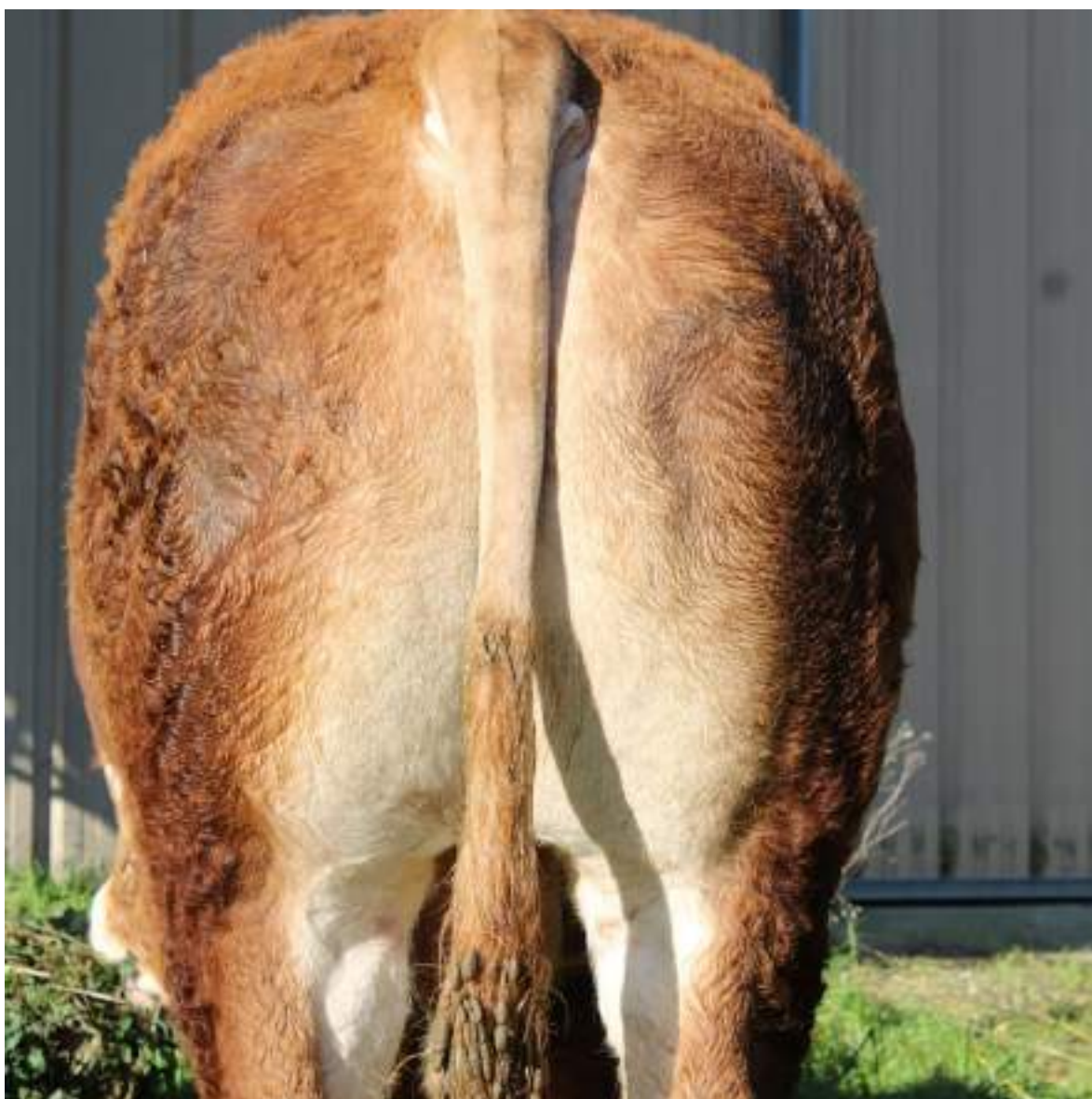

CHEPTEL NAISSEUR : GAEC HILAIRE (19)

## GENEALOGIE

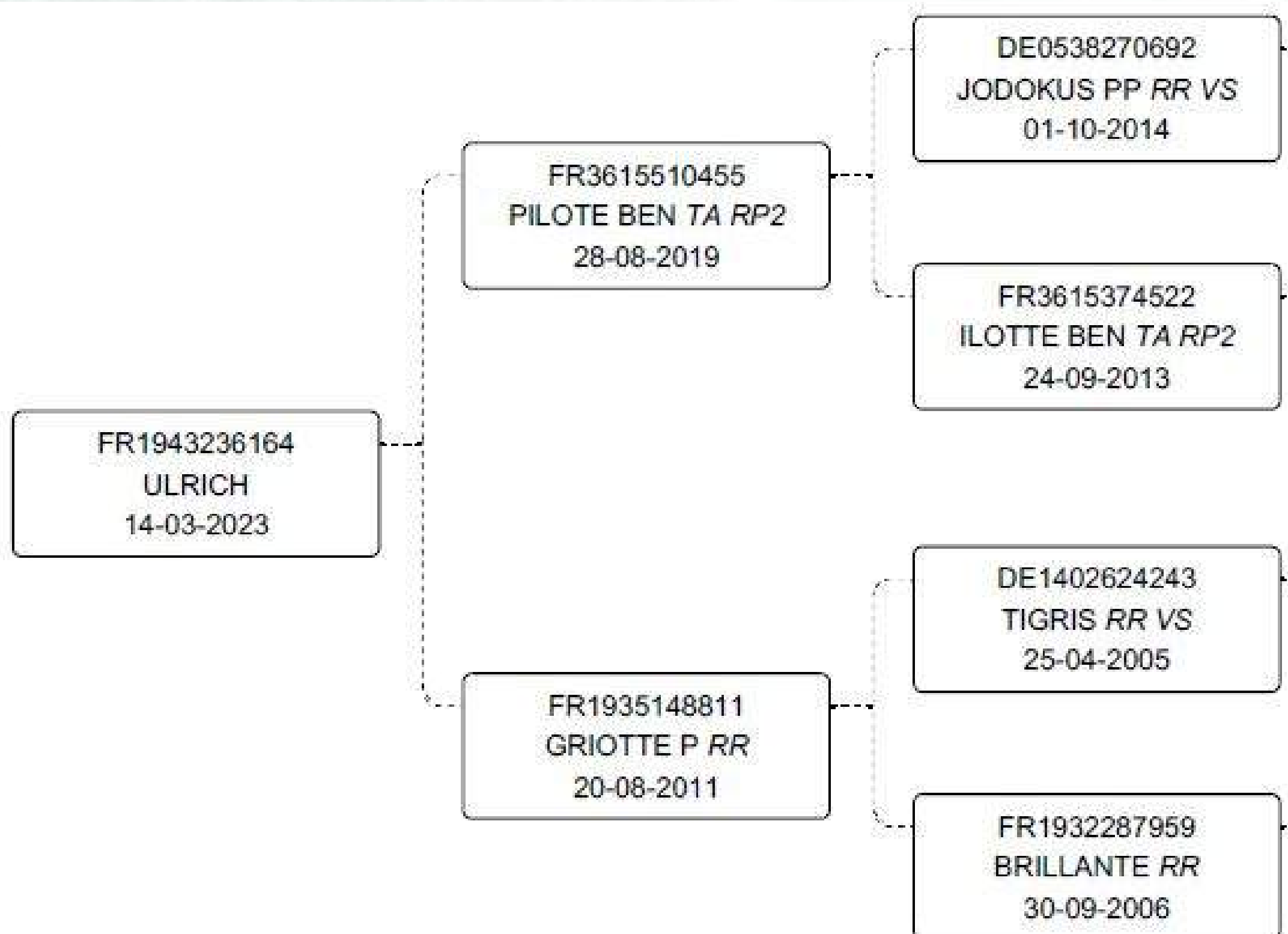



# UMPREVU 23

PN : 48 KG  
P 120J : 231 KG  
P 210J : 383 KG  
GMQ : 1595 G/J

## MÈRE

**FN : 88**

**CR : 95**

**DM : 87**

**DS : 111**

**ISEVR : 84**

**ALAIT : 100**

**IVMAT : 87**



FILM NEGATIVE

→ 13

→ 13 A



FILM NEGATIVE

→ 14

→ 14 A

CHEPTEL NAISSEUR : GAEC  
LAGAUTRIERE ELEVAGE 23 (23)

## GENEALOGIE

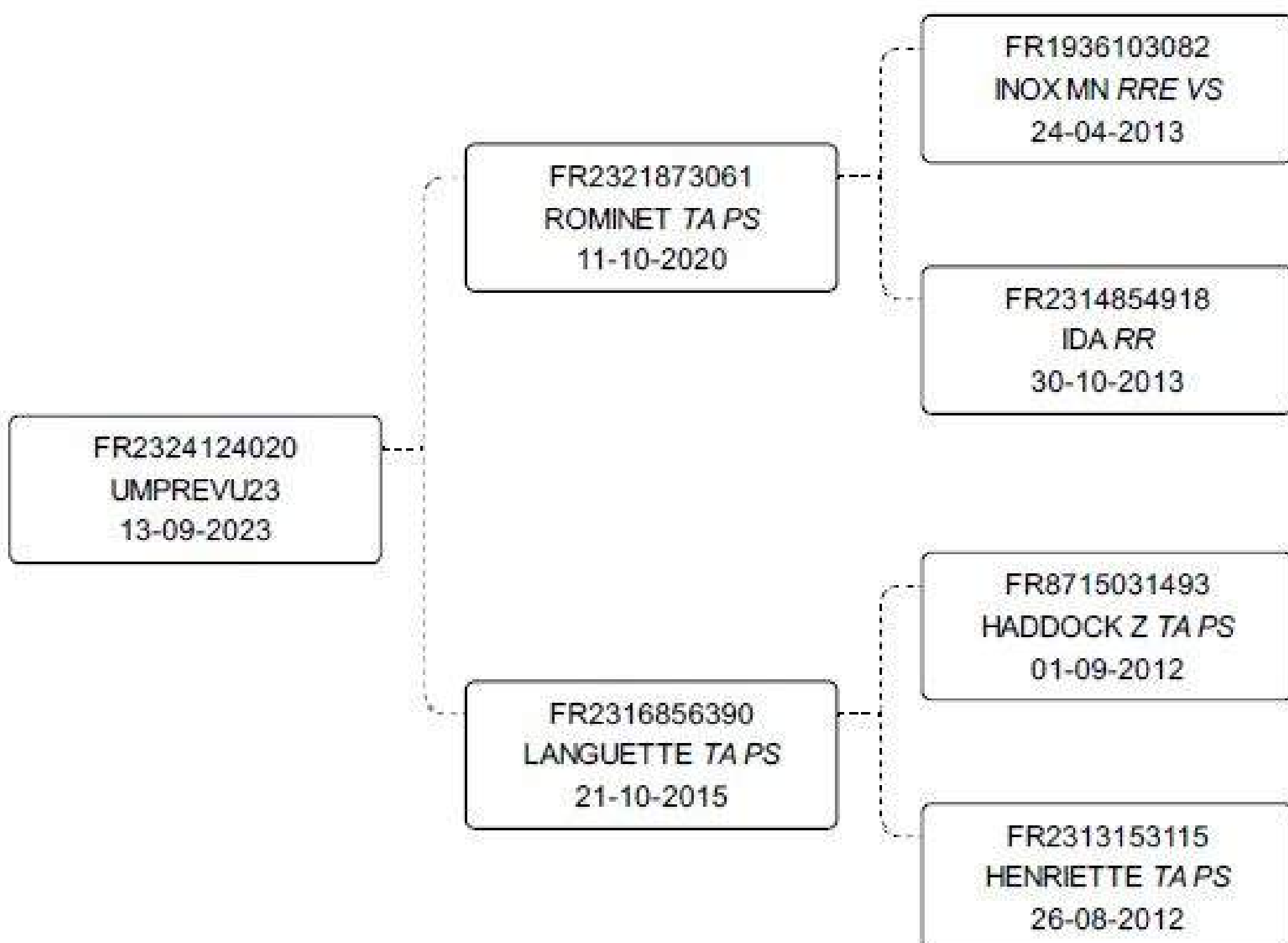



# UNIX RP1

PN : 48 KG  
P 120J : 233 KG  
P 210J : 384 KG  
GMQ : 1600 G/J



CHEPTEL NAISSEUR : GAEC L'ECHO  
LIMOUSIN (81)

## PÈRE

FN : 92

CR : 101

DM : 97

DS : 109

ISEVR : 96

ALAIT :

IVMAT : 95

## MÈRE

FN : 96

CR : 111

DM : 97

DS : 121

ISEVR : 106

ALAIT : 101

IVMAT : 107

## GENEALOGIE

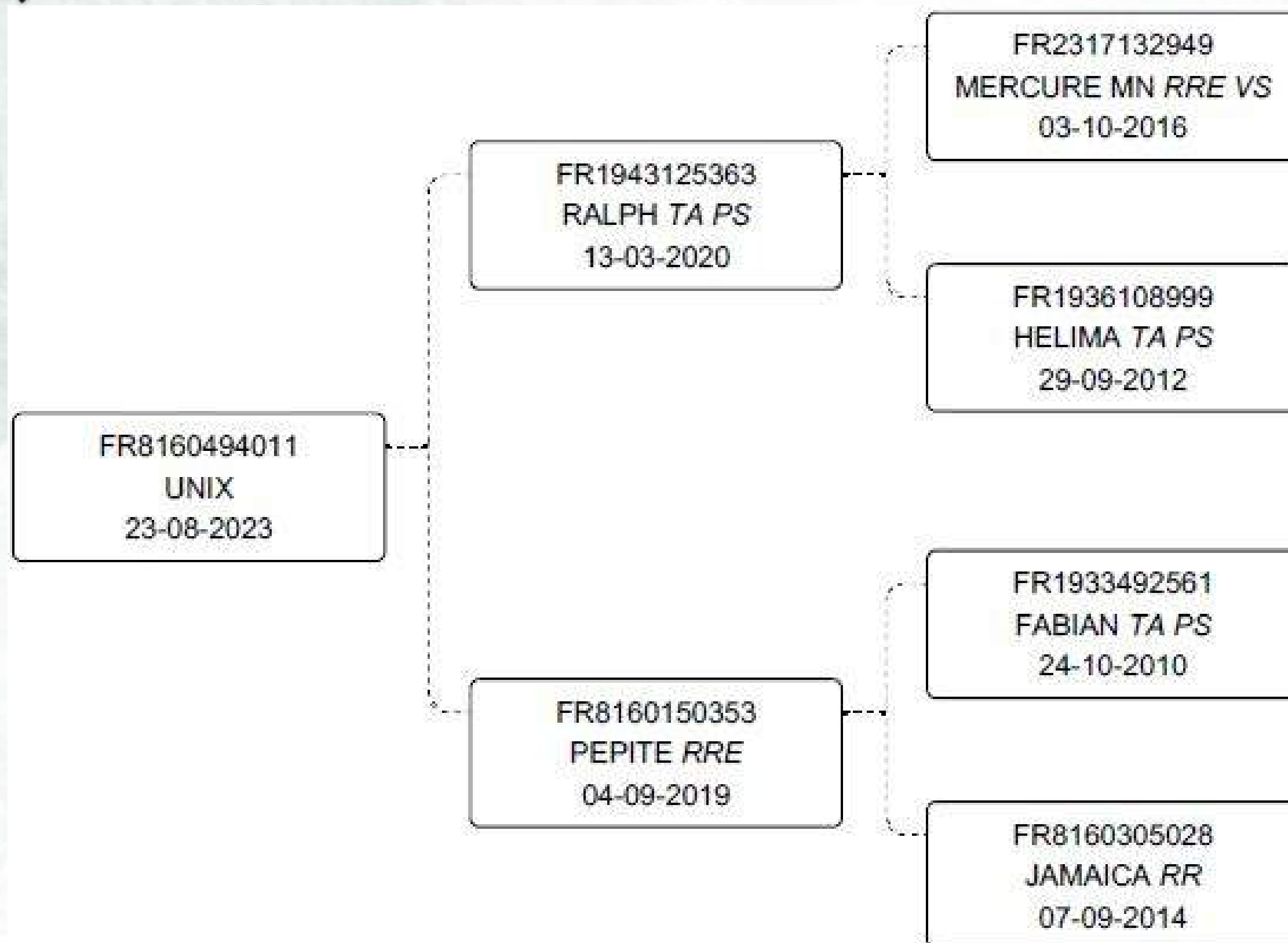



# UMEGA RP2

PN : 45 KG  
P 120J : 182 KG  
P 210J : 325 KG  
GMQ : 1333 G/J

## PÈRE

FN : 100

CR : 108

DM : 108

DS : 102

ISEVR : 111

ALAIT : 98

IVMAT : 109

## MÈRE

FN : 98

CR : 95

DM : 110

DS : 96

ISEVR : 101

ALAIT : 100

IVMAT : 101



CHEPTEL NAISSEUR : GAEC DES  
GARIOTTES (19)

## GENEALOGIE

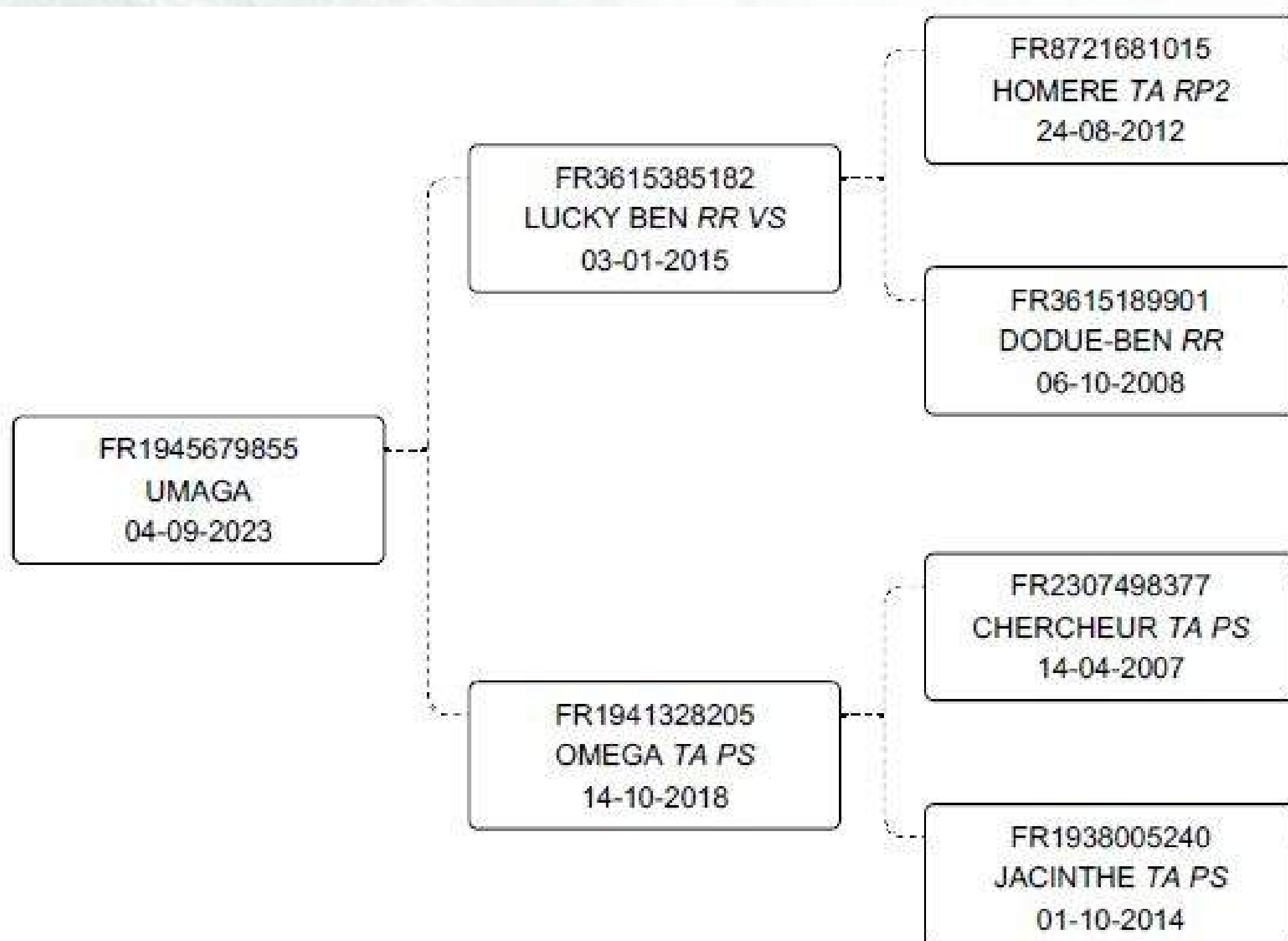



# URION RP2

PN : 48 KG  
P 120J : 178 KG  
P 210J : 275 KG  
GMQ : 1081 G/J

## PÈRE

**FN : 102**

**CR : 98**

**DM : 120**

**DS : 77**

**ISEVR : 109**

**ALAIT :**

**IVMAT : 97**

## MÈRE

**FN : 101**

**CR : 93**

**DM : 107**

**DS : 88**

**ISEVR : 99**

**ALAIT : 101**

**IVMAT : 100**



FILM NEGATIVE

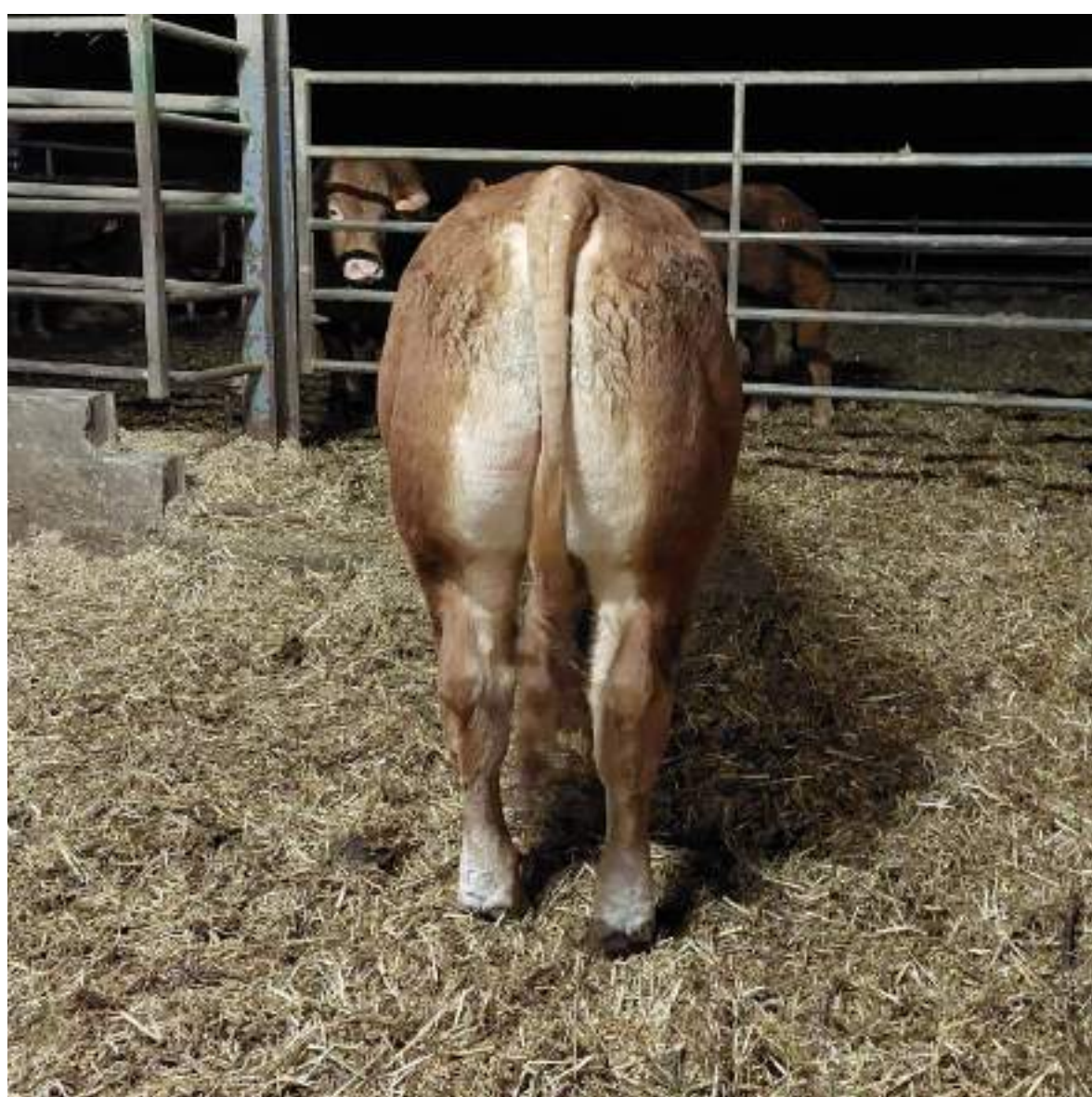

FILM NEGATIVE

FILM NEGATIVE

CHEPTEL NAISSEUR : GUILLOT ANTHONY  
(87)

## GENEALOGIE

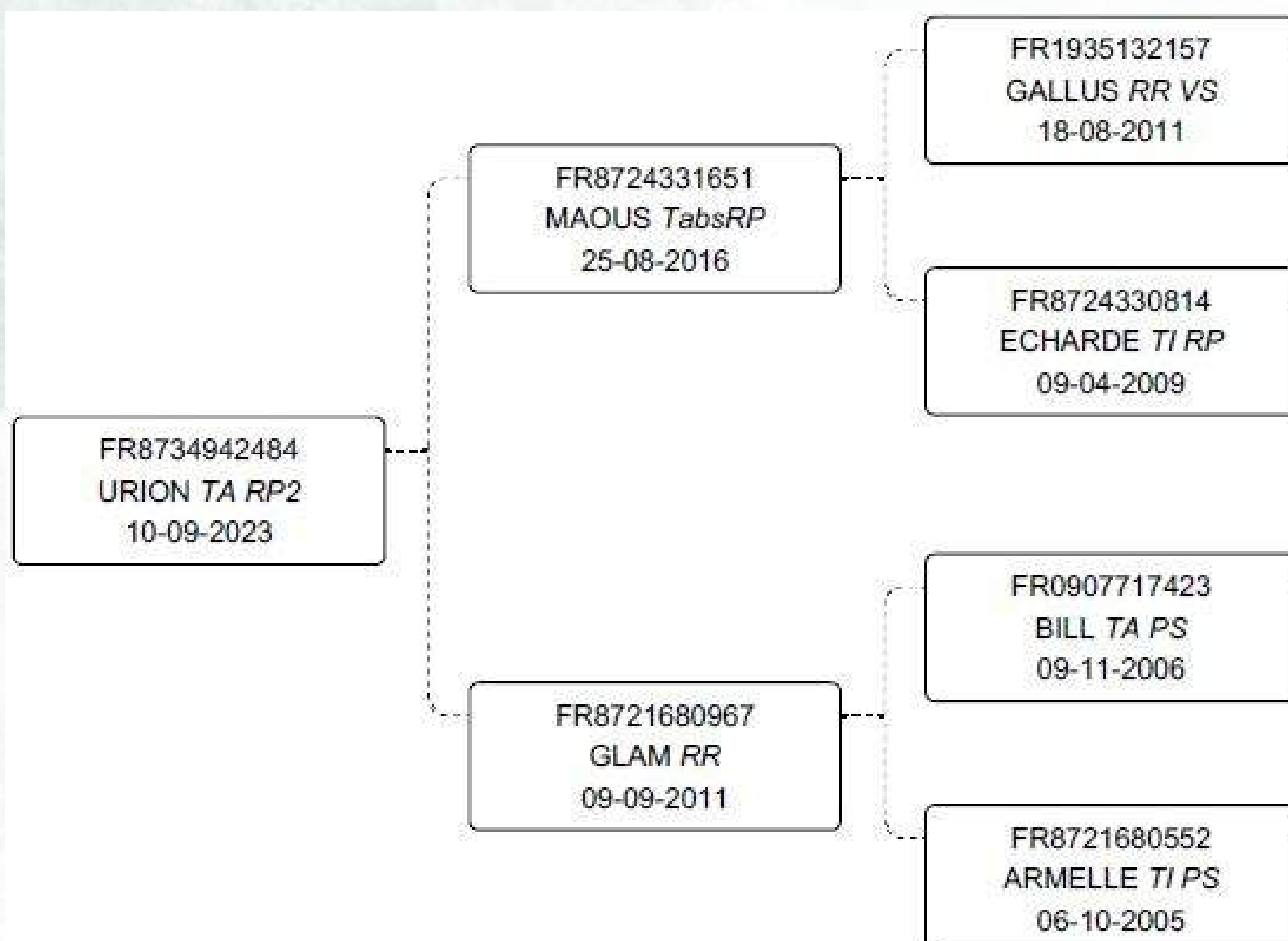



# UNISSON

PN : 47 KG  
P 120J : 248 KG  
P 210J : 398 KG  
GMQ : 1671 G/J

## PÈRE

FN : 100

CR : 98

DM : 112

DS : 97

ISEVR : 106

ALAIT :

IVMAT : 91

## MÈRE

FN : 98

CR : 99

DM : 105

DS : 97

ISEVR : 101

ALAIT : 101

IVMAT : 102



CHEPTEL NAISSEUR : EARL REMI  
ESTIVAL (46)

## GENEALOGIE

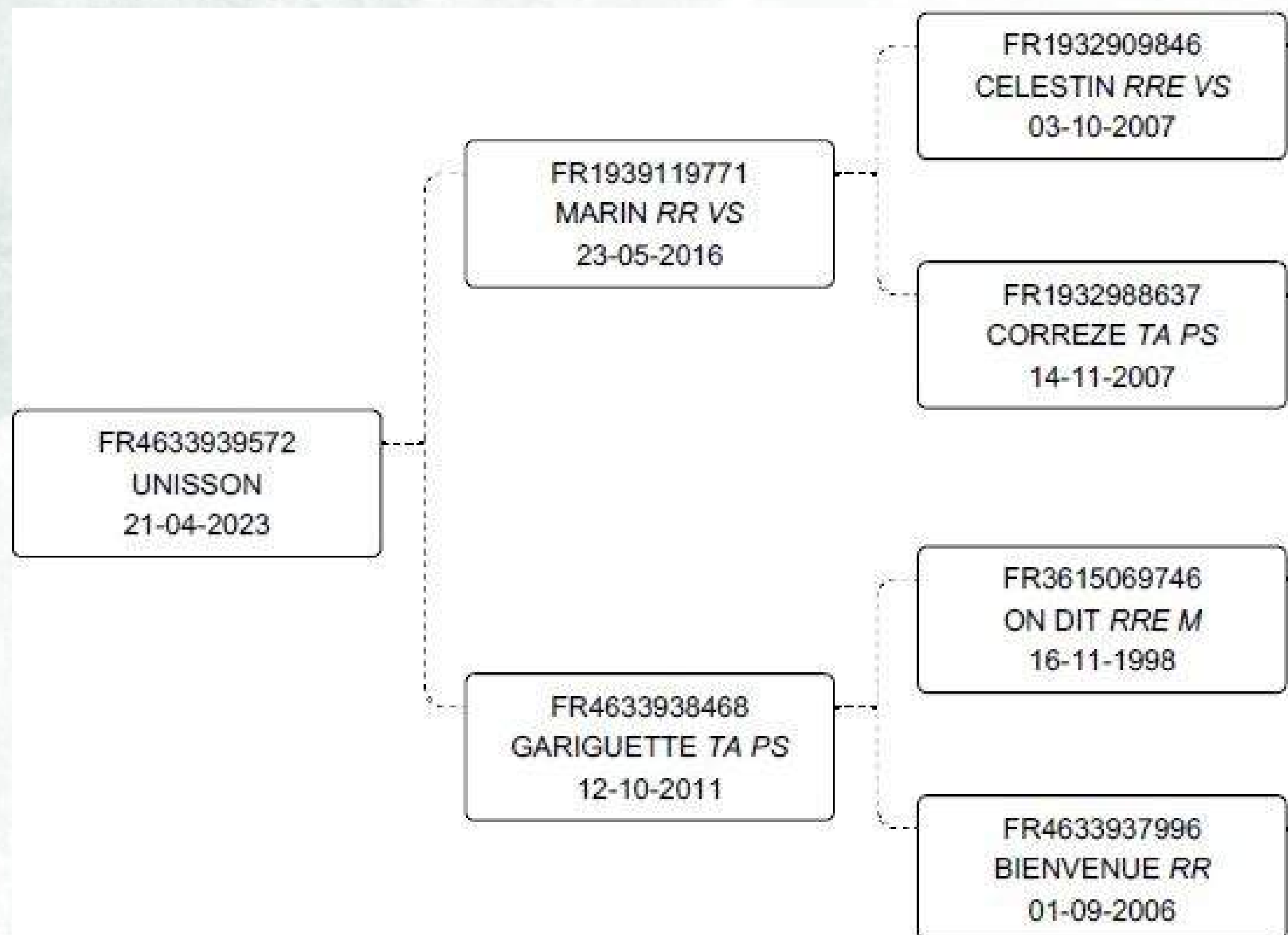



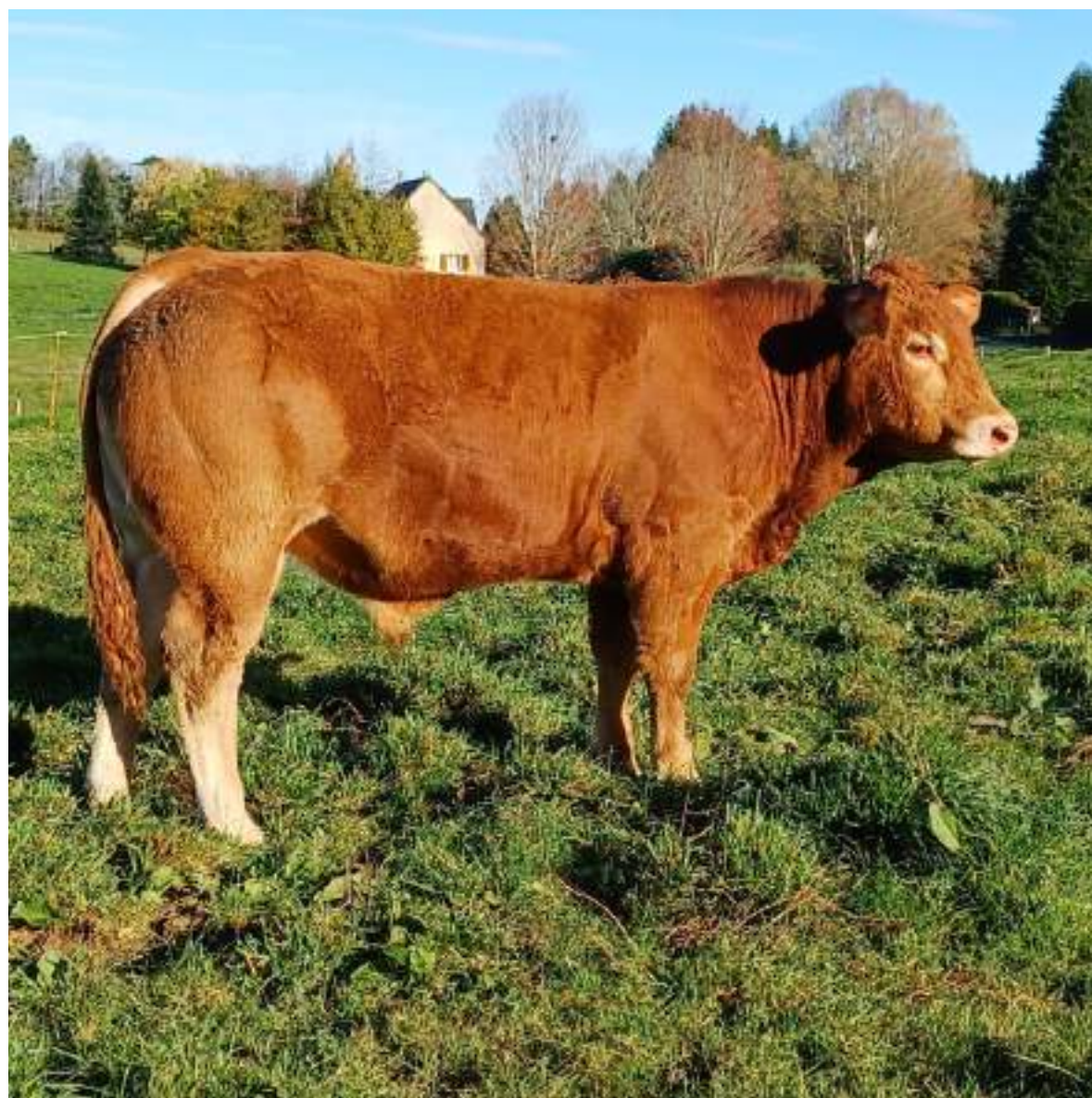

FILM NEGATIVE



FILM NEGATIVE

FILM NEGATIVE

# UGHO

PN : 44 KG  
P 120J : 193 KG  
P 210J : 307 KG  
GMQ : 1252 G/J

## PÈRE

FN : 94

CR : 107

DM : 110

DS : 103

ISEVR : 108

ALAIT :

IVMAT : 107

## MÈRE

FN : 106

CR : 93

DM : 120

DS : 88

ISEVR : 109

ALAIT : 93

IVMAT : 99

CHEPTEL NAISSEUR : BROS JEAN-  
JACQUES 19)

## GENEALOGIE

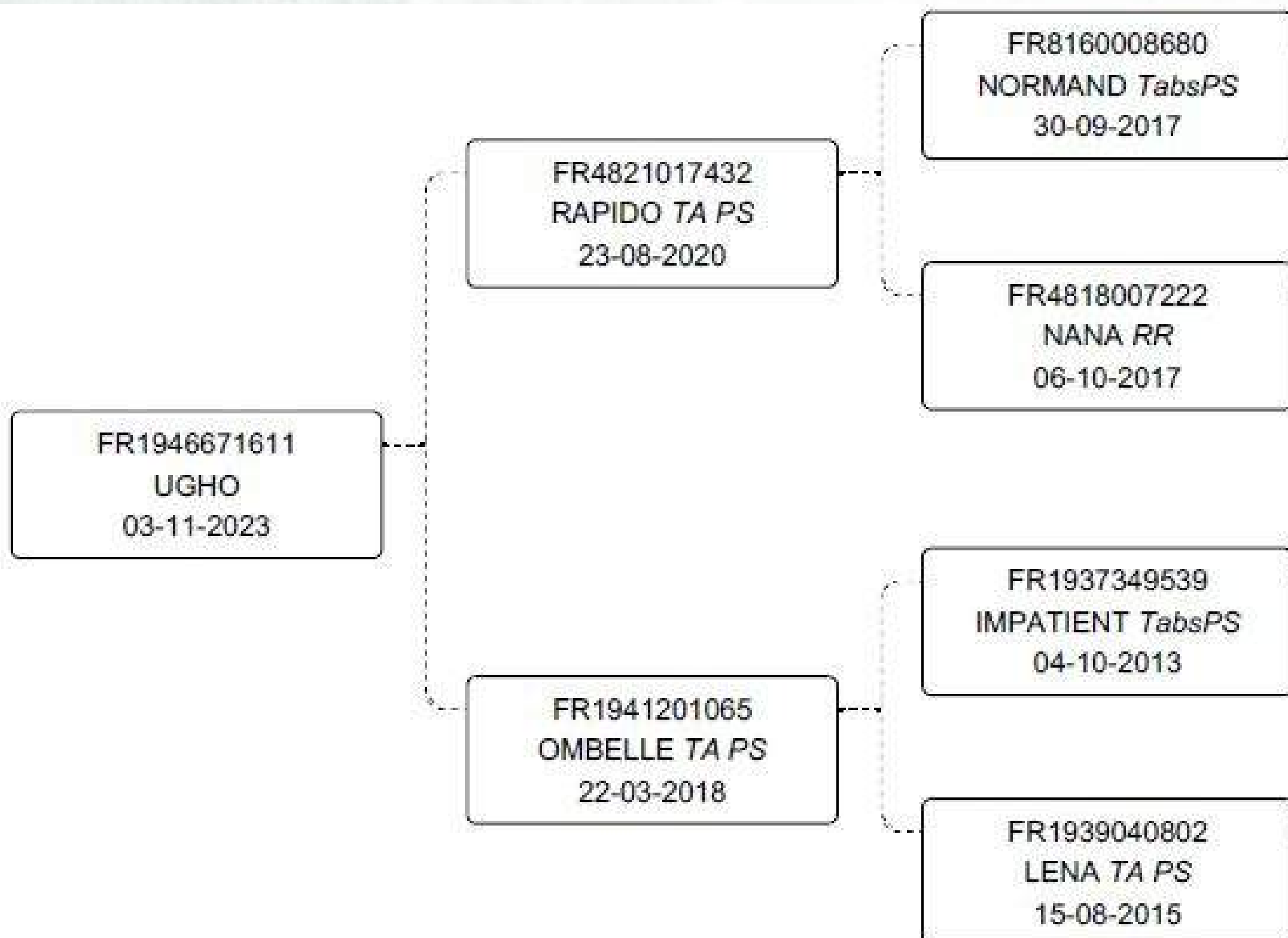



# ULIAN RC

PN : 46 KG  
P 120J : 216 KG  
P 210J : 352 KG  
GMQ : 1457 G/J

**VÉLAGE  
FACILE**

## PÈRE

**FN : 94**

**CR : 111**

**DM : 119**

**DS : 99**

**ISEVR : 117**

**ALAIT : 104**

**IVMAT : 120**

## MÈRE

**FN : 101**

**CR : 98**

**DM : 111**

**DS : 101**

**ISEVR : 106**

**ALAIT : 111**

**IVMAT : 115**



CHEPTEL NAISSEUR : GAEC ROUQUIER  
CORBIERES (81)

## GENEALOGIE

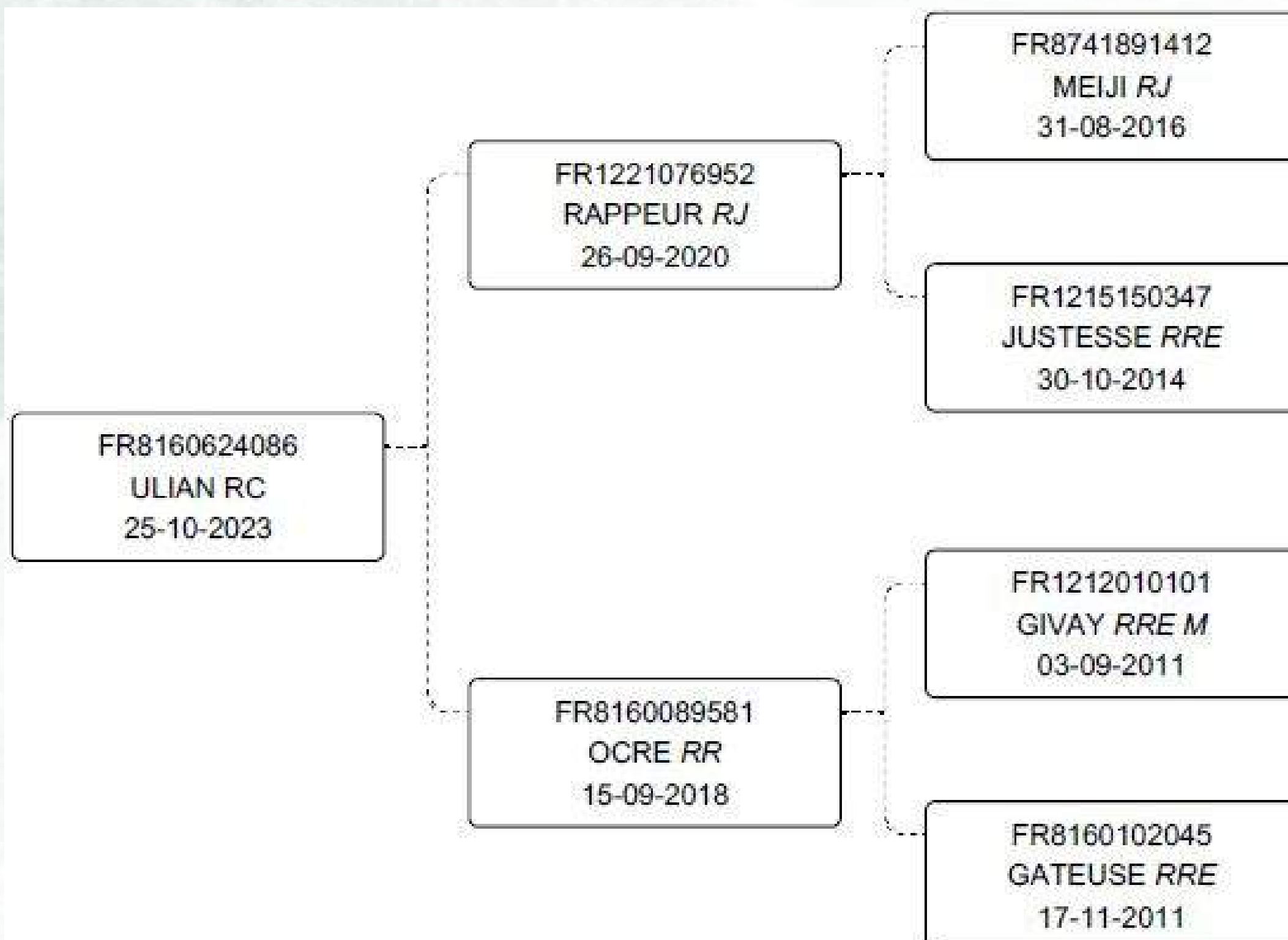



# UNICEE P

**HETERO  
POLLED**

PN : 43 KG  
P 120J : 162 KG  
P 210J : 310 KG  
GMQ : 1271 G/J

**VÉLAGE  
FACILE**



→ 13

→ 13 A

FILM NEGATIVE

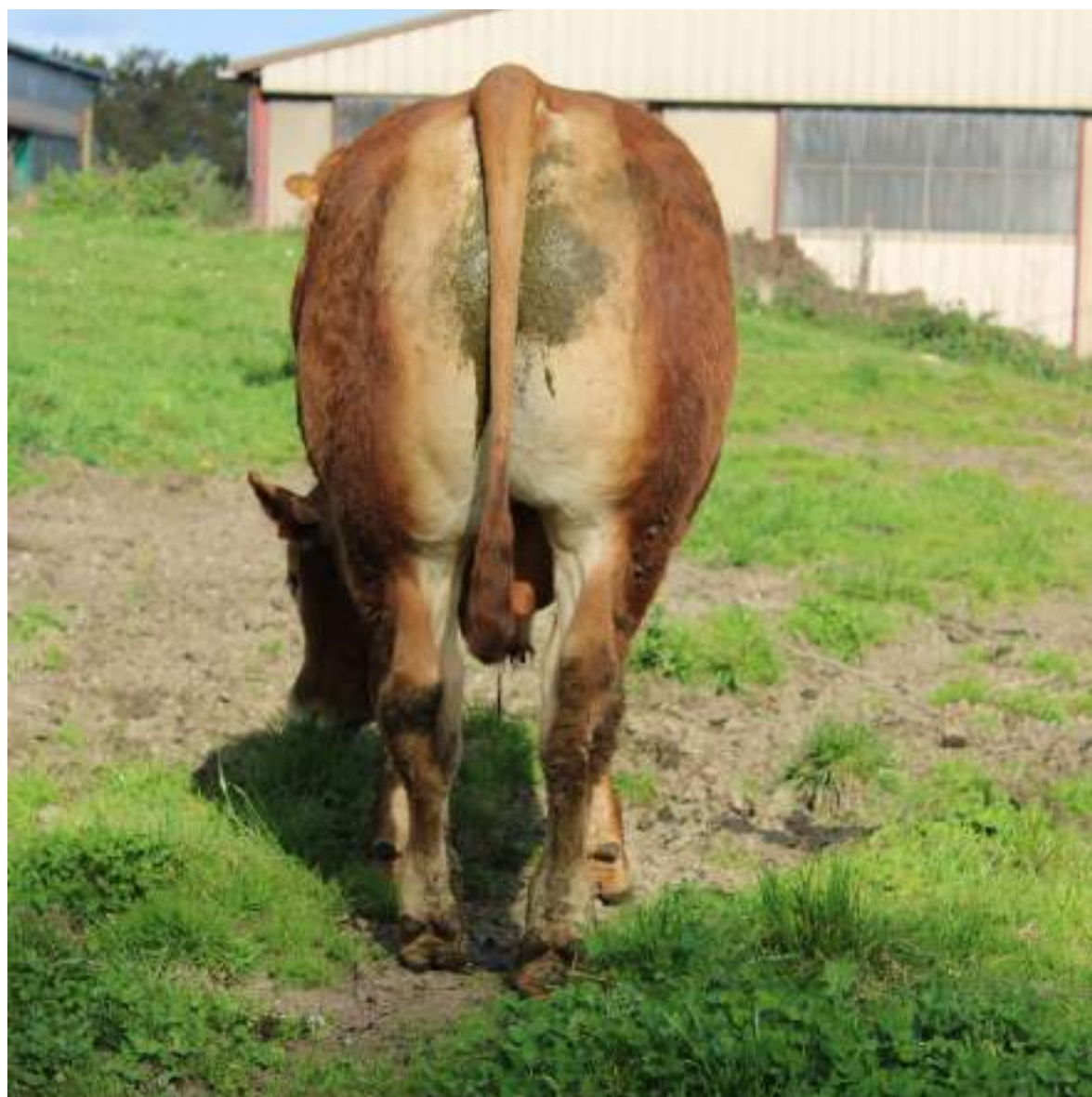

→ 14

→ 14 A

FILM NEGATIVE

FILM NEGATIVE

**CHEPTEL NAISSEUR : GAEC BRU LE MAS  
VAYSSETTES (12)**

## PÈRE

## MÈRE

**FN : 109**

**FN : 109**

**CR : 107**

**CR : 108**

**DM : 111**

**DM : 105**

**DS : 105**

**DS : 106**

**ISEVR : 116**

**ISEVR : 112**

**ALAIT : 86**

**ALAIT : 92**

**IVMAT : 101**

**IVMAT : 102**

## GENEALOGIE

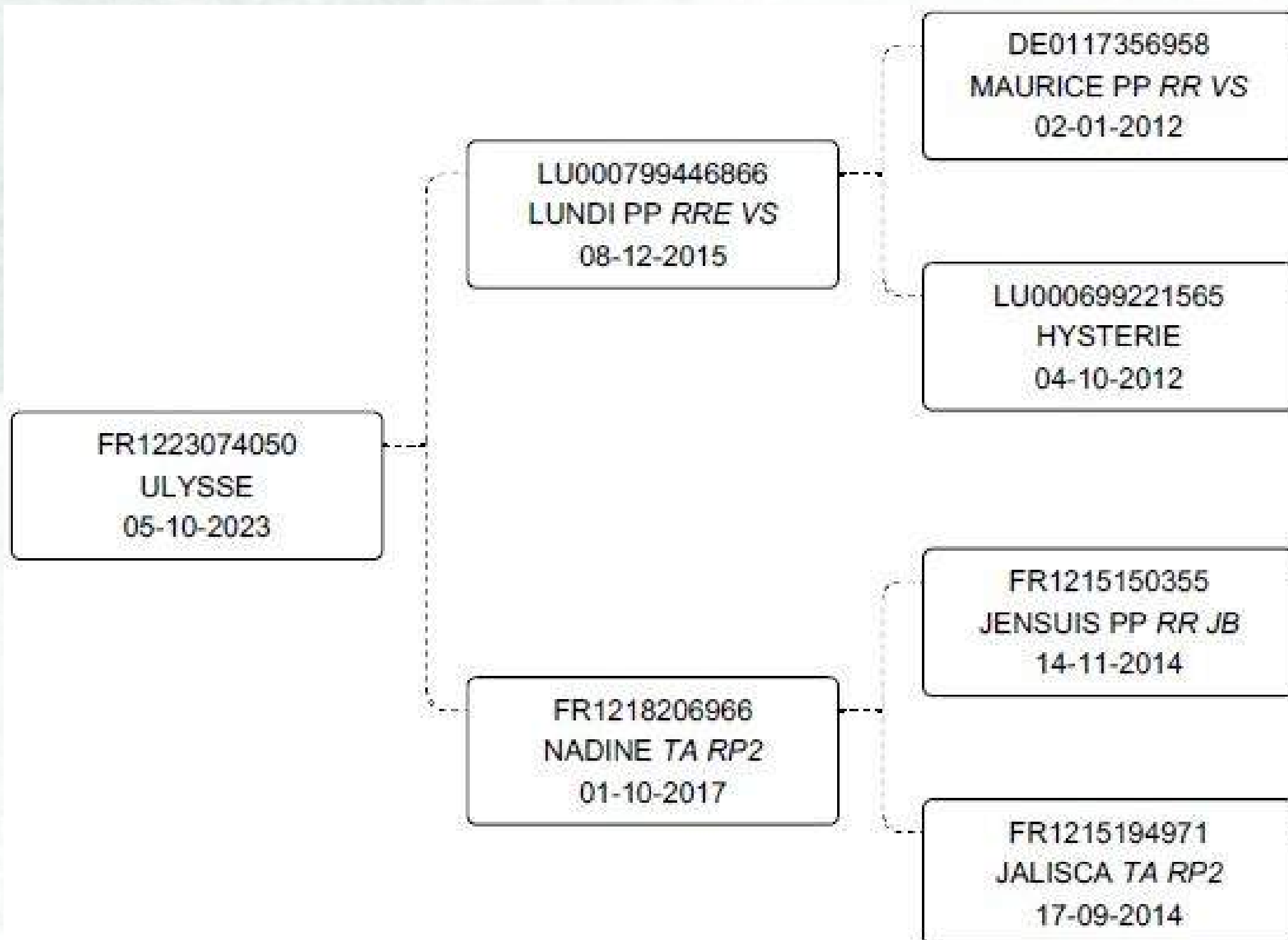



# ULTILE RP2

**VÉLAGE  
FACILE**

PN : 44 KG  
P 120J : 209 KG  
P 210J : 350 KG  
GMQ : 1457 G/J

## PÈRE

FN : 96

CR : 105

DM : 123

DS : 100

ISEVR : 117

ALAIT : 106

IVMAT : 122

## MÈRE

FN : 101

CR : 99

DM : 91

DS : 103

ISEVR : 95

ALAIT : 106

IVMAT : 101



FILM NEGATIVE

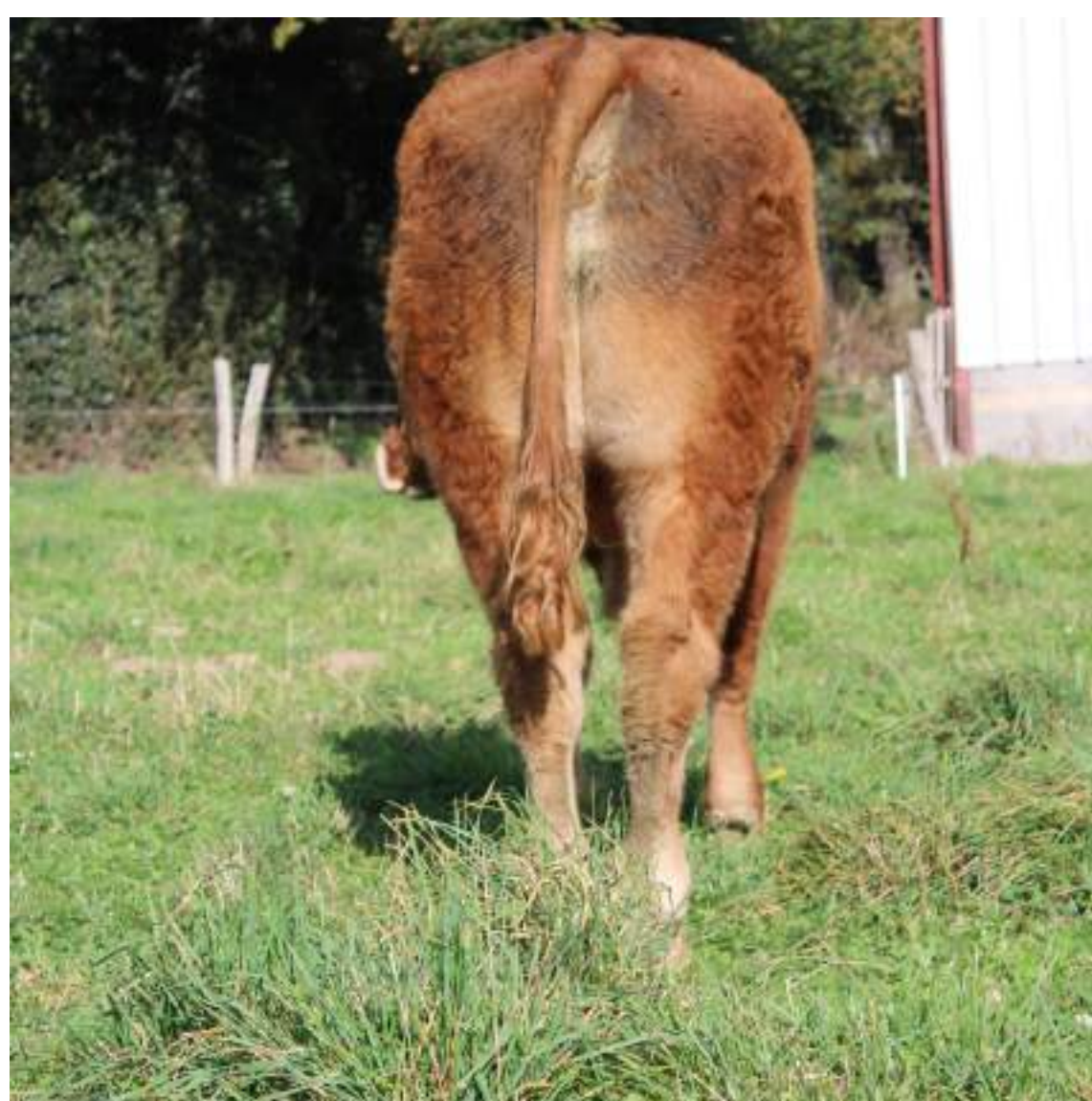

FILM NEGATIVE

FILM NEGATIVE

CHEPTEL NAISSEUR : GAEC DE LA NIADE (12)

Facilité de naissance	Potentiel de croissance	Dév. musculaire	Dév. squelettique	Finesse d'os	Aptitude au vêlage	Aptitude à l'allaitement
8	7	9	5	8	9	6

## GENEALOGIE

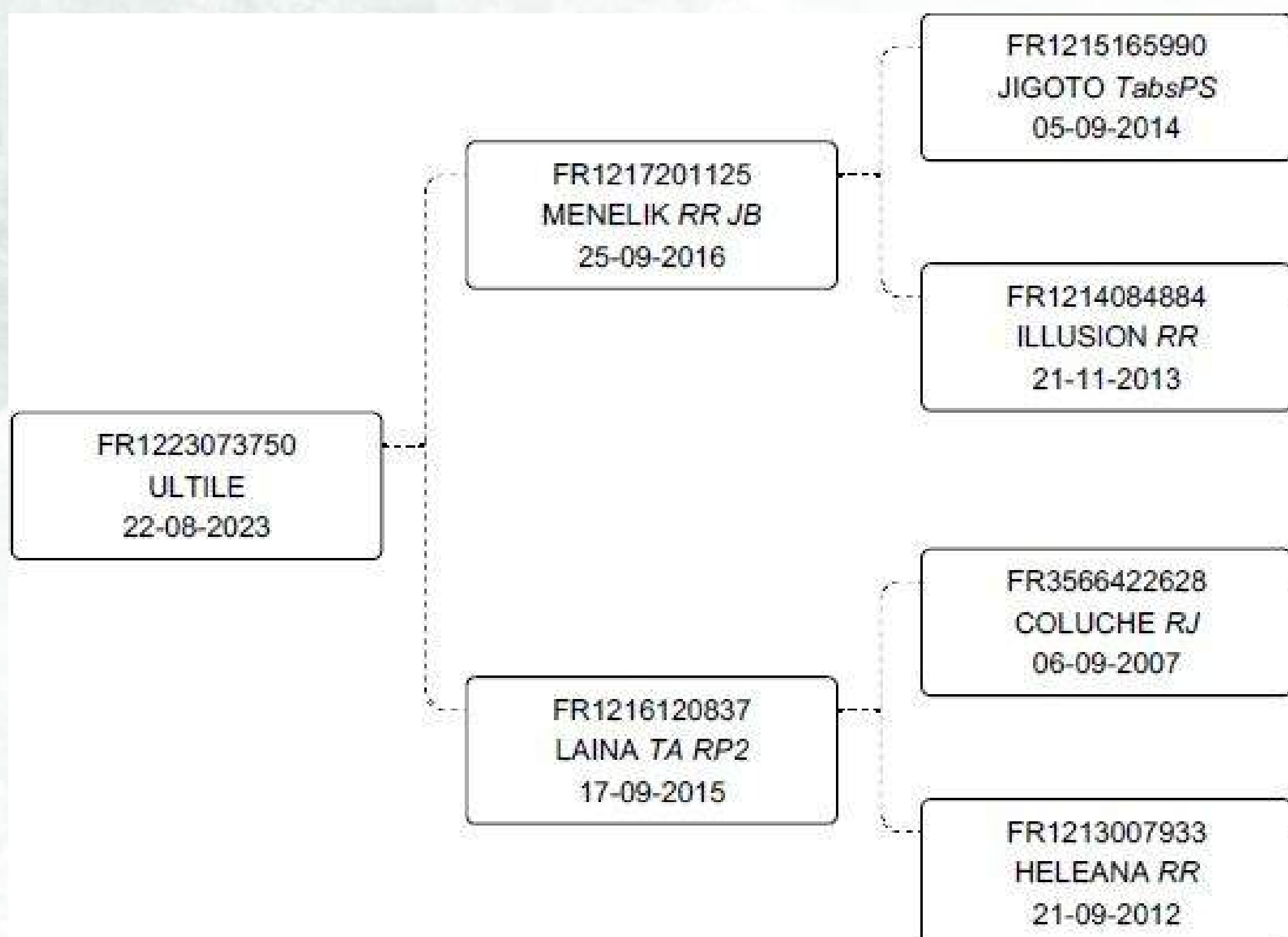



# UPAPA

PN : 45 KG  
P 120J : 196 KG  
P 210J : 324 KG  
GMQ : 1329 G/J



## PÈRE

FN : 104

CR : 101

DM : 110

DS : 100

ISEVR : 109

ALAIT : 95

IVMAT : 103

## MÈRE

FN : 94

CR : 104

DM : 103

DS : 104

ISEVR : 102

ALAIT : 104

IVMAT : 106

CHEPTEL NAISSEUR : GAEC LA FERME DE  
LESSENAT (15)

## GENEALOGIE

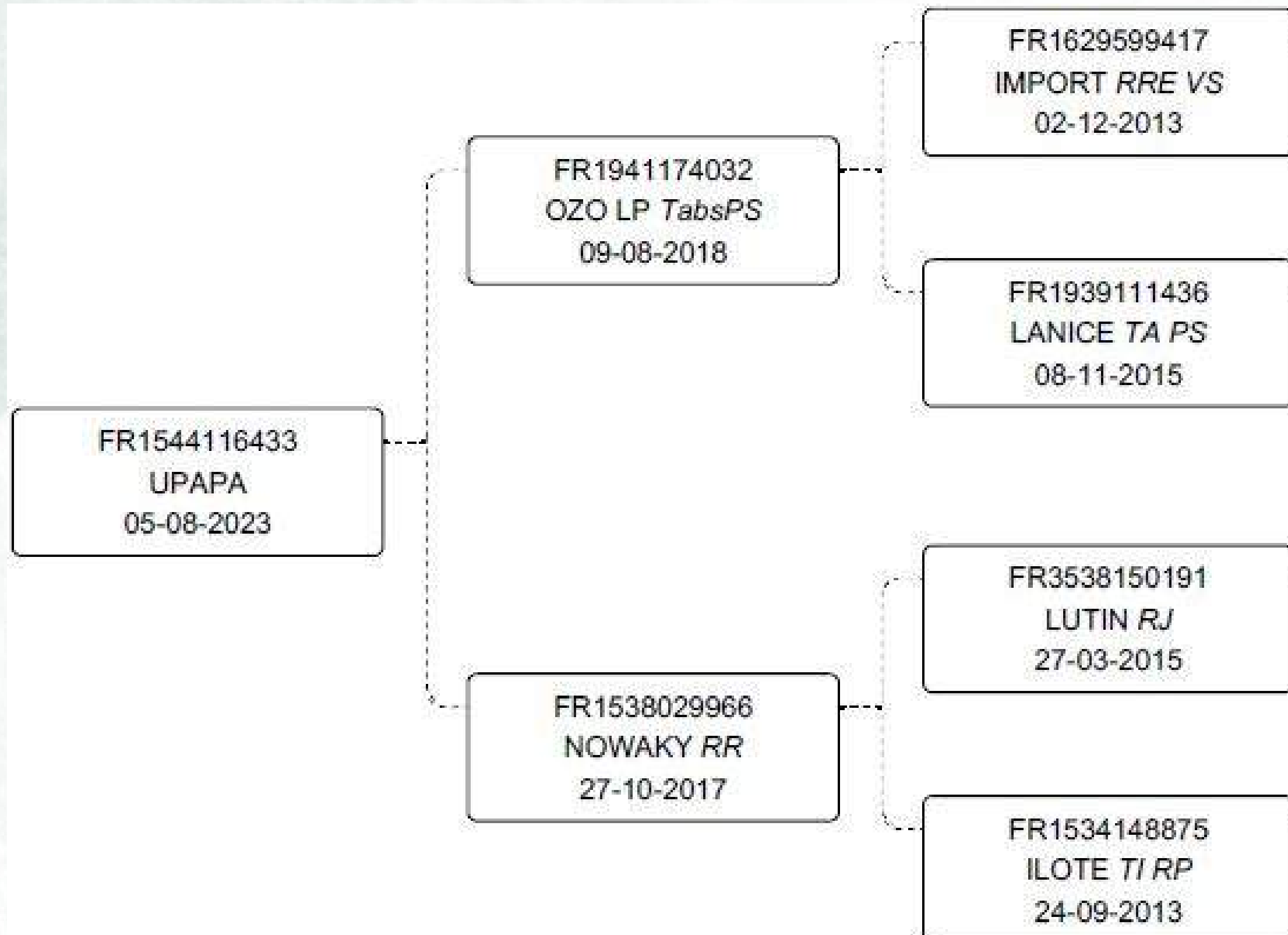



# ULTIMO

PN : 41 KG  
P 120J : 197 KG  
P 210J : 333 KG  
GMQ : 1390 G/J

**VÉLAGE  
FACILE**

## PÈRE

**FN : 81**

**CR : 108**

**DM : 105**

**DS : 103**

**ISEVR : 101**

**ALAIT :**

**IVMAT : 104**

## MÈRE

**FN : 117**

**CR : 101**

**DM : 109**

**DS : 97**

**ISEVR : 114**

**ALAIT : 103**

**IVMAT : 111**

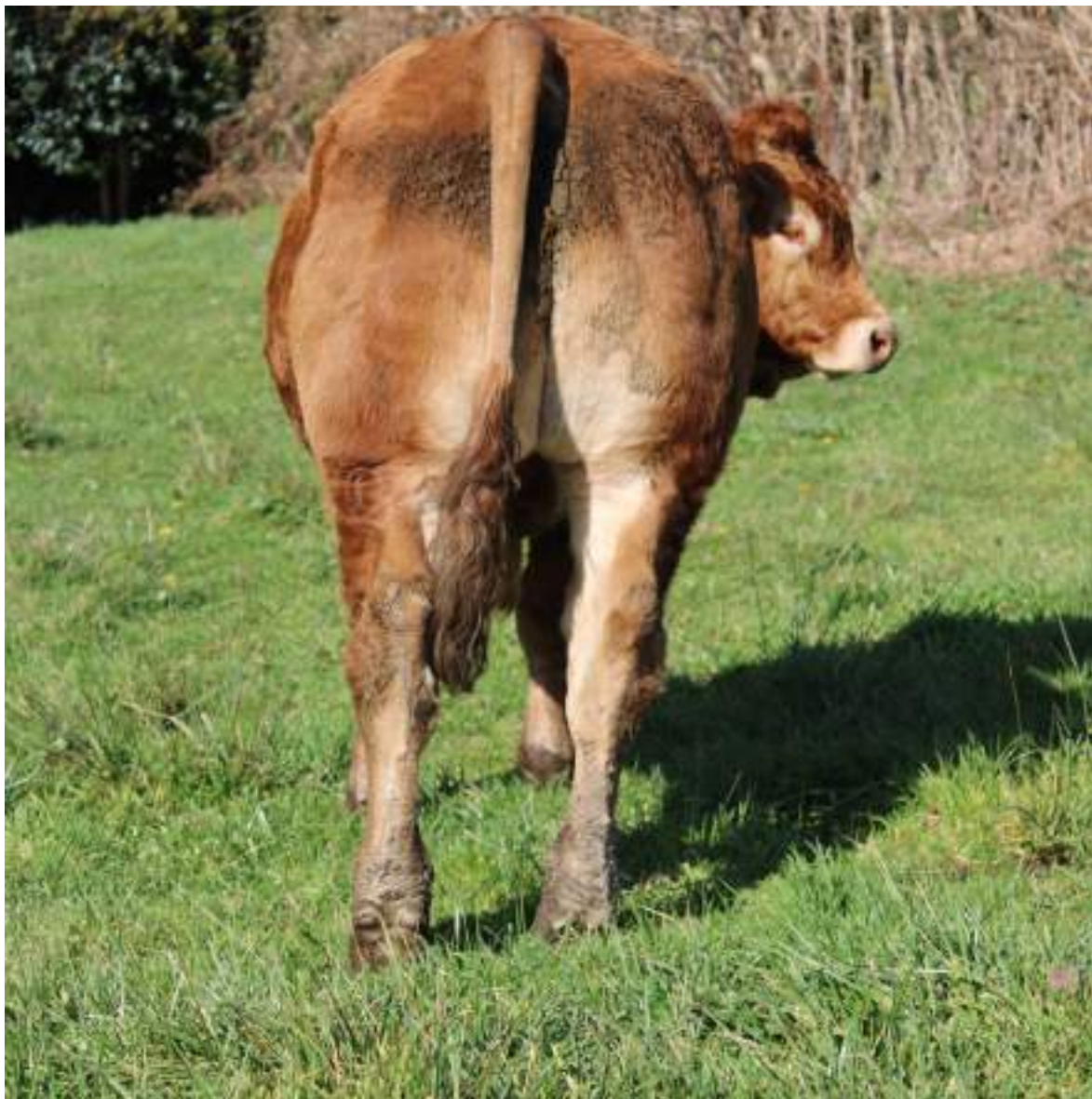

CHEPTEL NAISSEUR : MONMOTON  
DAVID (12)

## GENEALOGIE

FR1224184172  
ULTIMO  
20-09-2023

FR1218040742  
NEVERS TA PS  
12-12-2017

FR4624263956  
JAGUAR RR VS  
16-09-2014

FR1211284426  
FINE TA PS  
16-11-2010

FR1211177989  
GALOT RCV  
14-01-2011

FR1217080234  
MACHINE RR  
12-09-2016

FR1211257072  
GALOCHE *Enr.RP*  
05-09-2011





# ULK

PN : 45 KG  
P 120J : 207 KG  
P 210J : 356 KG  
GMQ : 1481 G/J



→ 13

→ 13 A



→ 14

→ 14 A

CHEPTEL NAISSEUR : GAEC LOU  
CLAUZET (12)

## MÈRE

FN : 93

CR : 104

DM : 108

DS : 96

ISEVR : 105

ALAIT : 99

IVMAT : 104

## GENEALOGIE

FR1224166215  
ULK  
10-10-2023

FR1943171442  
SONIC TabsPS  
01-09-2021

FR1941201054  
NENUPHAR RRE VS  
11-10-2017

FR1938010760  
LISON RRE  
11-03-2015

FR1219013316  
PAILLOTE RR  
06-09-2019

FR2219114322  
EWEK RRE M  
15-10-2009

FR1213098008  
HAINEUSE T/ RP  
28-09-2012





# OCTOBRE RR VS

PN : 48KG  
P 120J : 186 KG  
P 210J : 310 KG  
GMQ : 1248 G/J

**VÉLAGE  
FACILE**



**FN : 106**

**CR : 100**

**DM : 101**

**DS : 111**

**ISEVR : 104**

**ALAIT : 102**

**IVMAT : 103**

CHEPTEL NAISSEUR : CHASSANG RENE (12)

CHEPTEL DETENTEUR : GAEC DU MOULIN (12)

## GENEALOGIE

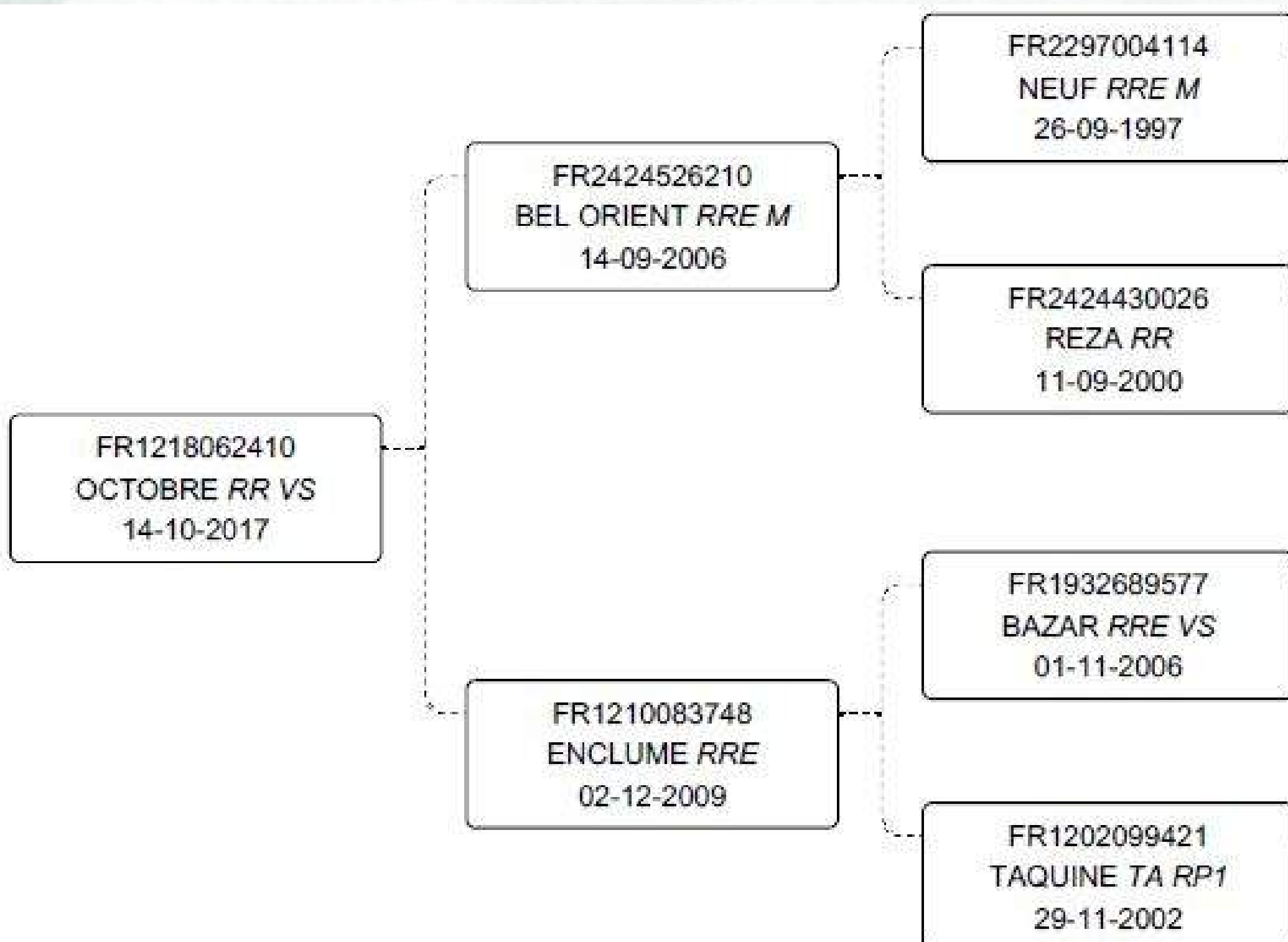



# PIERROT

PN : 49 KG  
P 120J : 188 KG  
P 210J : 296 KG  
GMQ : 1176 G/J

## PÈRE

FN : 96

CR : 104

DM : 105

DS : 106

ISEVR : 105

ALAIT : 90

IVMAT : 96

## MÈRE

FN : 95

CR : 102

DM : 101

DS : 105

ISEVR : 100

ALAIT : 97

IVMAT : 98



CHEPTEL NAISSEUR : GAEC HILAIRE (19)  
CHEPTEL DETENTEUR : POILLOT MARIE-LUC (21)

## GENEALOGIE

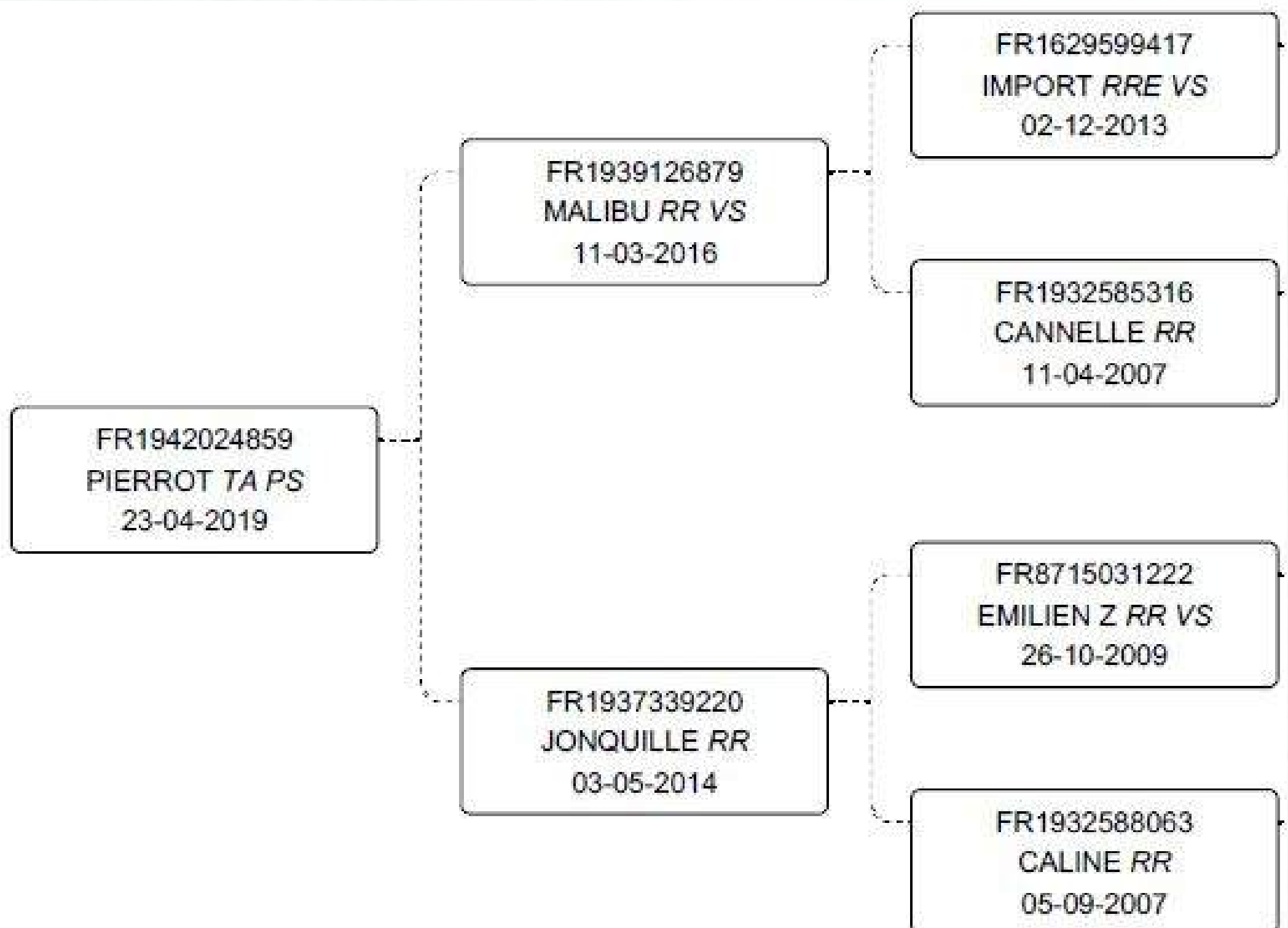



# PARIS RR VS

PN : 50KG  
P 120J : 165 KG  
P 210J : 303 KG  
GMQ : 1205 G/J



→ 13

→ 13 A



→ 14

→ 14 A

**FN : 87**

**CR : 110**

**DM : 134**

**DS : 103**

**ISEVR : 123**

**ALAIT : 96**

**IVMAT : 119**

CHEPTEL NAISSEUR : EARL DE LA BORIE (19)

CHEPTEL DETENTEUR : GENDRE ROMAIN (19)

## GENEALOGIE

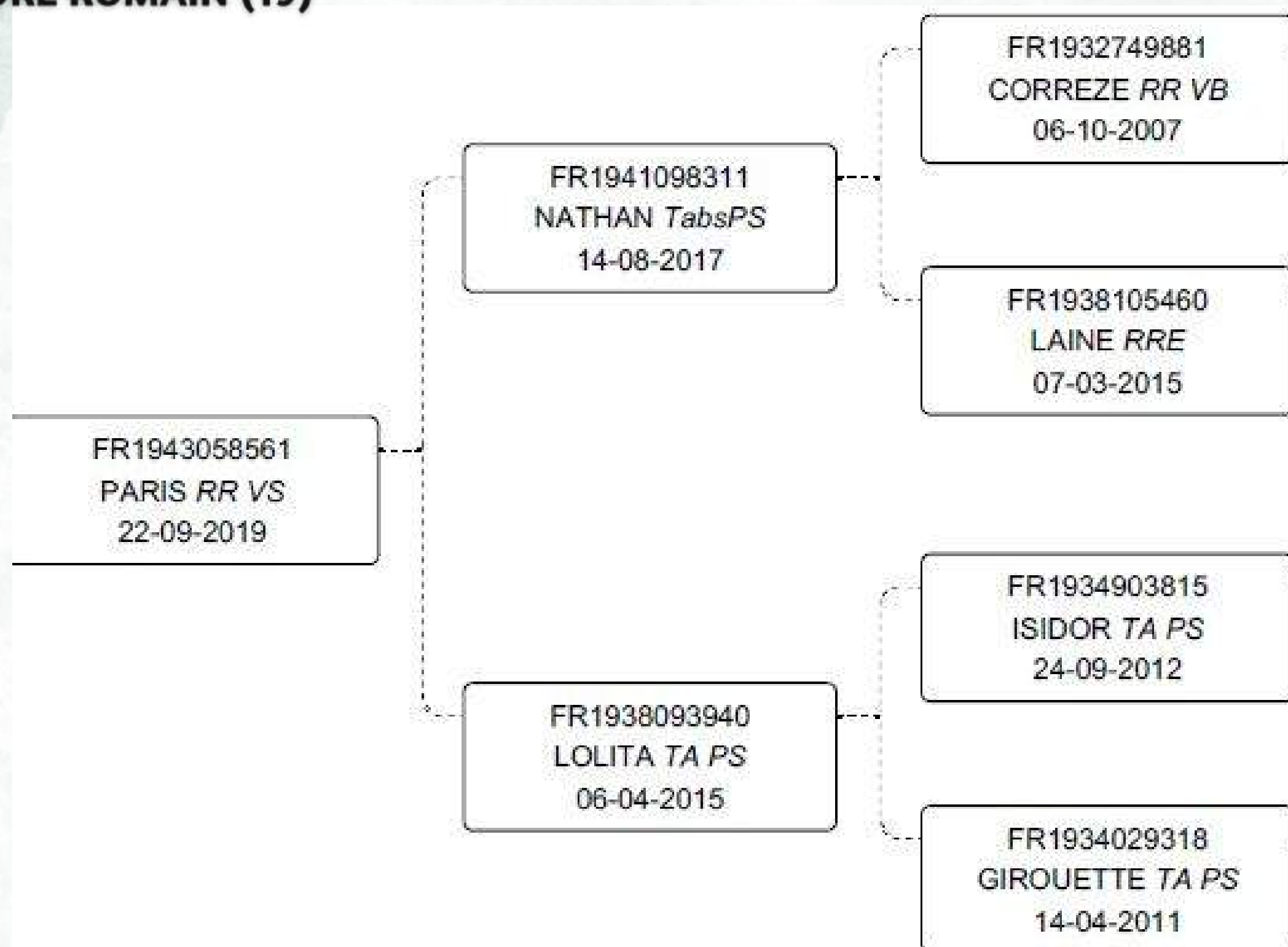



# ORTHOLAN P RRVS

PN : 49KG  
P 120J : 194 KG  
P 210J : 324 KG  
GMQ : 1310 G/J

VÉLAGE  
FACILE

HETERO  
POLLED

FN : 106

CR : 99

DM : 110

DS : 99

ISEVR : 108

ALAIT : 102

IVMAT : 108



CHEPTEL DETENTEUR : GAEC PORTES (12)

## GENEALOGIE

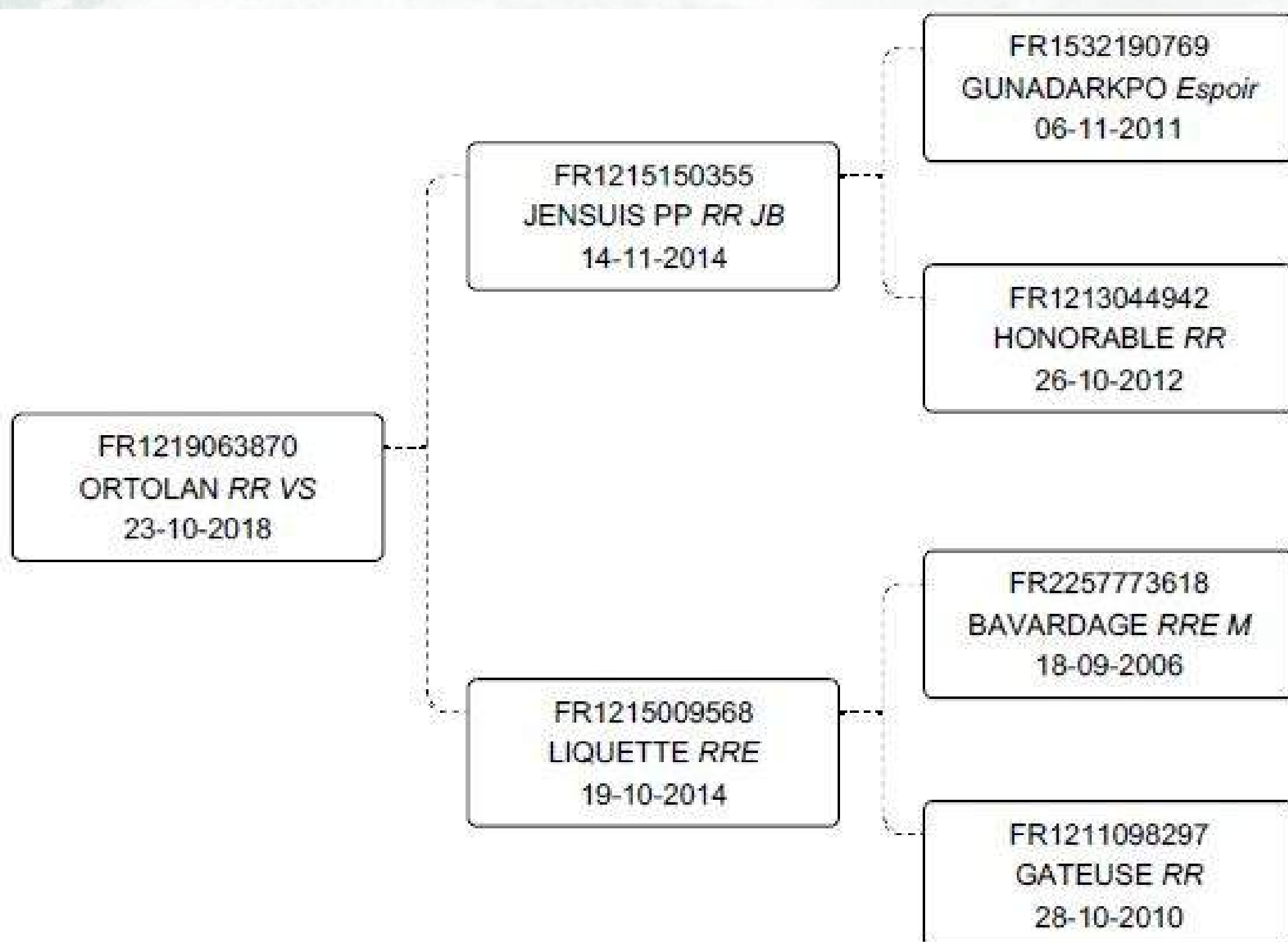







LA GÉNÉTIQUE DU FUTUR !



**NOUS POUVONS VOUS PRÉSENTER TOUT AU LONG DE L'ANNÉE UN PANEL DE FEMELLES A VENDRE :**

- **GÉNISSES SEVRÉES**
- **GÉNISSES DE 18 MOIS**
- **GÉNISSES PLEINES**
- **VACHES PLEINES ET SUITÉES**

**CONTACTEZ-NOUS POUR FAIRE PART DE VOTRE RECHERCHE !**



SYLVAIN SOULABAIL : +33 (0) 6 15 68 60 20   

MICKAEL CLAVAL : +33 (0) 6 73 93 41 60  

GAUTHIER NOLORQUES : +33 (0) 7 89 32 40 15 

**NOUS CONTACTER :**

 +33 (0) 555 48 00 00

 [contact@kbs-genetic.com](mailto:contact@kbs-genetic.com)

 [www.kbs-genetic.com](http://www.kbs-genetic.com)